

令和6年度
定期監査報告書

阿蘇市監査委員

目 次

一般会計・特別会計

1	監査の対象	1
2	監査の日程	1
3	監査の要領	2
4	監査の結果	2
《総務部》		
	総務課	4
	企画財政課	6
	防災情報課	10
	税務課	13
	内牧支所	16
	波野支所	17
《市民部》		
	市民課	19
	人権啓発課	22
	福祉課	26
	ほけん課	29
	健康増進課	35
《経済部》		
	農政課	37
	観光課	40
	まちづくり課	43
《土木部》		
	建設課	45
	住環境課	47
《教育部》		
	教育課	49
	会計課	53
	農業委員会事務局	54
	選挙管理委員会事務局	56
	議会事務局	57
	監査委員事務局	58
	繰出金	59

1 監査の対象

令和6年度一般会計及び特別会計に係る令和6年4月1日から9月30日までの財務事務に関する執行状況。

《総務部》総務課・企画財政課・防災情報課・税務課・内牧支所・波野支所

《市民部》市民課・人権啓発課・福祉課・ほけん課・健康増進課

《経済部》農政課・観光課・まちづくり課

《土木部》建設課・住環境課

《教育部》教育課・阿蘇小学校・一の宮小学校

会計課・農業委員会事務局・選挙管理委員会事務局・議会事務局・監査委員事務局

2 監査の日程

月	日	曜	午 前	午 後
10	17	木	建設課	
	18	金	税務課	
	23	水	ほけん課	
	28	月	教育課	
11	1	金	住環境課	
	5	火	内牧支所	阿蘇小学校
	6	水	波野支所	一の宮小学校
	11	月	総務課・選挙管理委員会	
	13	水	まちづくり課	
	14	木	農業委員会事務局・議会事務局・会計課	
	15	金	観光課	
	18	月	福祉課	
	19	火	企画財政課	
	25	月	防災情報課	
	26	火	健康増進課・監査委員事務局	
	28	木	市民課・人権啓発課・農政課	

3 監査の要領

本監査は、阿蘇市監査基準に掲げる監査等の目的を基本とし、予算の執行状況、事務事業の執行と管理運営、物品の出納保管状況等について、あらかじめ提出を求めた監査調書及び関係諸帳簿類並びに執行状況調の事項により審査等を行い、また、必要に応じて関係職員から事情聴取を行うなどの監査を行った。

また、定期監査の結果、改善、是正等を要すると認められる指摘事項については以下の3つに区分する。

(1) 指摘事項（回答を要しない）

違法又は不当な事項で是正すべき内容であるが、比較的軽易であると認められるもの。

(2) 指摘事項（回答を要するもの）

次のいずれかに該当する重大なものとする。

- ① 法令、条例、規則、通達及び通知等に違反するもののうち重大なもの。
- ② 書類の隠蔽、改ざんその他の故意による違反行為があるもの。
- ③ 重大な過失又は著しい怠慢によって誤りを生じているもの。
- ④ 経済性、効率性、有効性の観点から重大な問題があるもの。

また、(1)に該当する事項が多数存在するなど、財務事務が全般的に不適正であるものや、前回の定期監査で口頭による改善、是正を求められたにもかかわらず、必要な措置を行っていないもの。

(3) 特別指摘事項

指摘事項のうち、公務の執行や信頼性などに大きな影響を及ぼすもの。また、前回の定期監査での指摘事項と同じ過ちを繰り返したもののうち特に重大なものや、指摘事項に該当する事案が多数存在し、財務事務が著しく不適正であるもの。

4 監査の結果

市の財政に関する事務の執行及び経営に係る事務の管理が、適正かつ効率的に行われているか、また、前年度における指摘事項の改善状況及び事務事業の執行が適正に処理され善処されているかを主眼において監査を実施した。

監査に際し、回答を要しない軽微な指摘事項については、各課講評時において口頭での是正・改善等、適切な処理が行われるよう意見を述べた。

総合的な意見としては、財務に関する事務及び事業の執行はおおむね適正であるものと認められたが、昨年の共通指摘事項においても改善していない部分もいくつか見受けられ、引き続き、担当者だけでなく部署全体で周知徹底する必要があると考える。

本年の指摘事項については、回答を要する指摘事項は無く、回答を要しない指摘事項として判断し、全体的な共通指摘として報告する。

【指摘事項】

本年度監査における指摘事項については、回答を要しない共通事項として以下のように報告する。

1. 水道料金等について

旧山田小学校の水道料金について、令和5年4月から12月までは毎月2,530円であったが、令和6年1月から同年8月までは異例の高額になっており、その原因だった給水塔不具合の修繕後には再び2,530円に戻った。

・令和6年1月～8月の水道料金実績	259,471円
・毎月2,530円の場合（仮定）	<u>20,240円</u> (2,530円×8ヶ月)
差	239,231円

各施設の担当者は、水道料金及び電気料金のほか毎月請求のある経常的経費等については毎月の請求データを把握し、設備異常の早期発見及び対応など維持管理に努めてほしい。

2. 入札関係について

荻岳水道工事（観光課担当）の指名競争入札は11社中8社が辞退、ハザードマップ作成（防災情報課担当）は4社中3社が辞退と辞退率が高く、その他の入札でも業者の辞退が見受けられるが、辞退の原因究明も必要と思われる。

また、工事仕様書に、「本工事については余裕工期なし（朱書き）」の文言があったものがあつたが、入札者に優越的地位の濫用との印象を与えないよう留意してほしい。

3. 文書全般について

(1) 記入や押印等の必要がない部分については、“—”や“/”を引くなど空白としないこと。特に、起案文の発送済印欄、文書番号欄、公印承認欄や、文書受付印の収発番号欄など。

(2) 間違い訂正について、修正テープや取り消し線のみによる訂正、また、砂消しゴムによる訂正が依然として散見される。修正テープ及び砂消しゴムの使用は不可とし、取り消し線を引いたうえで訂正印による訂正を徹底すること。

4. 起案文書について

(1) 「決裁区分」、「実際の押印状況」、「決裁日付印」の整合性が取れていないケースが全体的に見受けられる。例えば、部長決裁区分にチェックしているにも係わらず、課長までしか押印が無い場合などだが、越権行為となり兼ねないので十分に留意してほしい。

(2) 決裁印及び発送済印の漏れ、決裁区分チェック漏れ、情報公開区分のチェック漏れ、文書発送番号の記入漏れ、公印承認欄に押印漏れなどが多く見受けられるので、漏れ等無いよう十分に確認を行うこと。

【 総 務 部 】

総 務 課

実施日：令和 6 年 11 月 11 日

1 職員の配置（令和 6 年 4 月 1 日現在）

*（ ）数字は職員の配置数

総務部長（1）

課長（1） — 課長補佐（1）

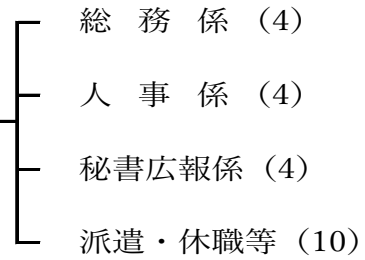

2 予算執行状況

令和 6 年度総務課の歳入予算現額は 22,068,000 円、9 月 30 日までの収入済額は 2,483,613 円で、収入率は予算現額に対し 11.2%、調定額に対し 80.9%である。繰越明許については、歳入予算現額 21,361,000 円、収入済額は 21,361,000 円で、収入率は予算現額並びに調定額に対し、いずれも 100.0%である。

歳出においては、予算現額 825,949,000 円、執行額 378,681,035 円、予算残額 447,267,965 円で、予算現額に対する執行率は 45.8%となる。繰越明許については、予算現額は 48,524,000 円、執行額は 48,524,000 円で、予算現額に対する執行率は 100.0%である。

予算現額に占める各費目の内訳は次のとおりである。

(1) 歳入の状況（令和 6 年 9 月 30 日現在）

（単位：円：％）

項 目	予算現額	調定額	収入済額	収入未済額	収入率	
					予算対比	調定対比
14 使用料及び手数料	1,000	1,500	1,500	0	150.0	100.0
18 寄附金	1,600,000	550,000	550,000	0	34.3	100.0
21 諸収入	20,467,000	2,517,290	1,932,113	585,177	9.4	76.7
合 計	22,068,000	3,068,790	2,483,613	585,177	11.2	80.9

（繰越明許）

項 目	予算現額	調定額	収入済額	収入未済額	収入率	
					予算対比	調定対比
20 繰越金	21,361,000	21,361,000	21,361,000	0	100.0	100.0
合 計	21,361,000	21,361,000	21,361,000	0	100.0	100.0

(2) 歳出の状況

(単位：円：％)

款	項	目	予算現額	支出負担行為済額	予算残額	執行率
2	総務費		825,949,000	378,681,035	447,267,965	45.8
	1	総務管理費	825,949,000	378,681,035	447,267,965	45.8
		1 一般管理費	804,642,000	360,087,043	444,554,957	44.7
		2 広報公聴費	17,910,000	16,846,881	1,063,119	94.0
		26 能登半島地震復興支援費	3,397,000	1,747,111	1,649,889	51.4

(繰越明許)

款	項	目	予算現額	支出負担行為済額	予算残額	執行率
2	総務費		48,524,000	48,524,000	0	100.0
	1	総務管理費	48,524,000	48,524,000	0	100.0
		1 一般管理費	48,524,000	48,524,000	0	100.0

3 主な事業概要

(1) 総務係

(単位：千円)

事務事業名	事業内容及び現況	事業費
LPガス価格高騰対応支援事業(第2弾) ※令和5年度からの繰越	令和5年度事業(6,000円給付)に引き続き、LPガス価格高騰の影響による経済的負担を受けている生活者を支援するため、LPガスを利用している契約者を対象に支援金(4,000円)を給付する。	48,524

(2) 人事係

(単位：千円)

事務事業名	事業内容及び現況	事業費
職員健康診断	労働安全衛生法に基づく事業所健診を実施し、職員の健康管理する。	5,000

(3) 秘書広報係

(単位：千円)

事務事業名	事業内容及び現況	事業費
広報誌発行事業	市政情報等の広報のため、毎号30ページ程度、10,200部を毎月1日に発行している。広報誌は、行政区長を通じて各世帯へ配布するとともに、市内公共施設やコンビニ・病院等にも設置し、広く市民へ行き渡るよう配慮している。 また、市ホームページ上にも併せて掲載し、いつでも誰もが自由に閲覧できるように努めている。	5,993
インターネット放送局事業	その時々催事や出来事の映像を後世に残すとともに、国内外に阿蘇市の魅力を発信することを目的に映像による情報配信を行っている。 近年は情報を入手するための手段が多様化している状況を鑑み、スマートフォンで情報が入手できるようInstagramでの動画配信も行っている。	5,999

企画財政課

実施日：令和6年11月19日

1 職員の配置（令和6年4月1日現在）

*（ ）数字は職員の配置数

課 長（1） — 課長補佐（1）

}

財政係（3）

企画調整係（4）

管財契約係（3）

2 予算執行状況

令和6年度企画財政課の歳入予算現額は9,202,353,000円で、9月30日までの収入済額は6,326,153,057円となり、収入率は予算現額に対し68.7%、調定額に対し99.7%である。

また、繰越明許については、歳入予算現額103,433,000円、収入済額は78,401,000円で、収入率は予算現額に対し75.7%、調定額に対し100.0%である。

歳出においては、予算現額2,820,822,308円、執行額1,582,873,435円、予算残額1,237,948,873円で、予算現額に対する執行率は56.1%となっている。

予算現額に占める各費目の内訳は次のとおりである。

(1) 歳入の状況

（単位：円：％）

項 目	予算現額	調定額	収入済額	収入未済額	収入率	
					予算対比	調定対比
2 地方譲与税	197,800,000	49,132,000	49,132,000	0	24.8	100.0
3 利子割交付金	400,000	284,000	284,000	0	71.0	100.0
4 配当割交付金	4,600,000	2,620,000	2,620,000	0	56.9	100.0
5 株式等譲渡所得割交付金	19,500,000	0	0	0	0.0	0.0
6 法人事業税交付金	17,400,000	31,404,000	31,404,000	0	180.4	100.0
7 地方消費税交付金	604,100,000	374,983,000	374,983,000	0	62.0	100.0
8 ゴルフ場利用税交付金	31,100,000	14,175,645	14,175,645	0	45.5	100.0
9 環境性能割交付金	19,500,000	3,062,000	3,062,000	0	15.7	100.0
10 地方特例交付金	20,683,000	20,683,000	20,683,000	0	100.0	100.0
11 地方交付税	6,120,000,000	4,508,531,000	4,508,531,000	0	73.6	100.0
13 分担金及び負担金	480,000	0	0	0	0.0	0.0
14 使用料及び手数料	1,416,000	270,590	270,590	0	19.1	100.0
15 国庫支出金	365,791,000	201,861,000	201,861,000	0	55.1	100.0
16 県支出金	8,939,000	5,031,222	5,031,222	0	56.2	100.0
17 財産収入	23,629,000	23,630,648	8,931,915	14,698,733	37.8	37.7
18 寄附金	3,000,000	3,200,000	3,000,000	200,000	100.0	93.7
19 繰入金	573,322,000	0	0	0	0.0	0.0
20 繰越金	1,099,800,000	1,099,800,326	1,099,800,326	0	100.0	100.0
21 諸収入	65,093,000	2,466,189	2,383,359	82,830	3.6	96.6
22 市債	25,800,000	0	0	0	0.0	0.0
合 計	9,202,353,000	6,341,134,620	6,326,153,057	14,981,563	68.7	99.7

(歳入 繰越明許)

項 目	予算現額	調定額	収入済額	収入未済額	収入率	
					予算対比	調定対比
15 国庫支出金	78,401,000	78,401,000	78,401,000	0	100.0	100.0
16 県支出金	24,262,000	0	0	0	0.0	0.0
19 繰入金	770,000	0	0	0	0.0	0.0
合 計	103,433,000	78,401,000	78,401,000	0	75.7	100.0

(2) 歳出の状況

(単位：円：%)

款	項	目	予算現額	支出負担行為済額	予算残額	執行率
2	総務費		167,216,000	56,450,905	110,765,095	33.7
	1	総務管理費	157,286,000	54,323,503	102,962,497	34.5
		3 財政管理費	215,000	130,326	84,674	60.6
		5 財産管理費	51,399,000	40,676,638	10,722,362	79.1
		6 企画費	105,402,000	13,346,421	92,055,579	12.6
		12 財政調整基金費	200,000	135,612	64,388	67.8
		13 減債基金費	10,000	2,407	7,593	24.0
		15 公共施設管理基金費	10,000	5,616	4,384	56.1
		17 熊本地震復興基金費	10,000	843	9,157	8.4
		18 地域振興基金費	40,000	25,640	14,360	64.1
	5	統計調査費	9,930,000	2,127,402	7,802,598	21.4
		1 統計調査総務費	4,161,000	2,079,654	2,081,346	49.9
		2 指定統計調査費	5,769,000	47,748	5,721,252	0.8
4	衛生費		548,448,000	502,377,000	46,071,000	91.5
	1	保健衛生費	548,448,000	502,377,000	46,071,000	91.5
		12 水道費	46,071,000	0	46,071,000	0.0
		19 病院費	502,377,000	502,377,000	0	100.0
5	農林水産業費		10,900,000	581,579	10,318,421	5.3
	2	林業費	10,900,000	581,579	10,318,421	5.3
		1 市有林管理費	10,900,000	581,579	10,318,421	5.3
11	公債費		2,064,118,000	1,023,463,951	1,040,654,049	49.5
	1	公債費	2,064,118,000	1,023,463,951	1,040,654,049	49.5
		1 元 金	1,970,805,000	984,084,800	986,720,200	49.9
		2 利 子	93,313,000	39,379,151	53,933,849	42.2
13	予備費		30,140,308	0	30,140,308	0.0
	1	予備費	30,140,308	0	30,140,308	0.0
		1 予備費	30,140,308	0	30,140,308	0.0
		合 計	2,820,822,308	1,582,873,435	1,237,948,873	56.1

《各財産区特別会計》

(単位：円：%)

会計	歳入	調定額	収入済額	執行率	歳出	予算現額	支出負担 行為済額	執行率
坂梨 財産区	1 財産収入	0	0	0.0	1 委員会費	2,566,000	387,968	15.1
	2 使用料及び手数料	7,789,200	117,600	1.5	3 財産管理費	650,000	0	0.0
	3 分担金及び負担金	120,000	180,000	150.0	4 水道管理費	6,933,000	1,769,348	25.5
	4 繰入金	0	0	0.0	5 財政調整基金費	3,000	0	0.0
	5 繰越金	5,771,894	5,771,894	100.0	6 予備費	2,743,000	0	0.0
	6 諸収入	40,000	40,000	100.0				
	計	13,721,094	6,109,494	44.5	計	12,895,000	2,157,316	16.7

会計	歳入	調定額	収入済額	執行率	歳出	予算現額	支出負担 行為済額	執行率
古城 財産区	1 財産収入	0	0	0.0	1 委員会費	565,000	17,684	3.1
	2 使用料及び手数料	4,800,000	2,202,200	45.8	3 財産管理費	726,000	0	0.0
	4 繰入金	0	0	0.0	4 水道管理費	4,760,000	380,746	7.9
	5 繰越金	8,955,353	8,955,353	100.0	5 財政調整基金費	2,000	0	0.0
					6 予備費	8,003,000	0	0.0
	計	13,755,353	11,157,553	81.1	計	14,056,000	398,430	2.8

会計	歳入	調定額	収入済額	執行率	歳出	予算現額	支出負担 行為済額	執行率
中通 財産区	1 財産収入	0	0	0.0	1 委員会費	1,785,000	327,280	18.3
	2 使用料及び手数料	11,379,620	4,061,840	35.6	3 財産管理費	2,130,000	740,000	34.7
	4 繰入金	0	0	0.0	4 水道管理費	11,467,000	1,064,146	9.2
	5 繰越金	11,966,435	11,966,435	100.0	5 財政調整基金費	4,000	0	0.0
					6 予備費	7,010,000	0	0.0
	計	23,346,055	16,028,275	68.6	計	22,396,000	2,131,426	9.5

会計	歳入	調定額	収入済額	執行率	歳出	予算現額	支出負担 行為済額	執行率
宮地 財産区	4 繰入金	0	0	0.0	1 委員会費	19,000	0	0.0
	5 繰越金	21,710	21,710	100.0	6 予備費	20,000	0	0.0
	計	21,710	21,710	100.0	計	39,000	0	0.0

3 主な事業概要

(1) 企画調整係

(単位：千円)

事務事業名	事業内容及び現況	事業費
総合計画 建設計画	<p>総合計画は、阿蘇市建設計画を基に、将来都市像や取り組みなどを関係者で共有し、共にまちづくりを推進するためのもので、阿蘇市の最上位の計画と位置づけられている。</p> <p>令和6年度から、第3次阿蘇市総合計画前期基本計画の策定業務を行う。</p> <p>(計画期間令和7年10月1日～令和15年9月30日)</p>	10,020
阿蘇市地域公共交通会議 路線バス再編及び補助	<p>地域公共交通会議は、地域における需要に応じた住民の生活に必要なバス等の旅客輸送の確保、その他旅客の利便増進を図り、地域の実情に即した輸送サービスの実現に必要となる事項を協議するために設置されたものである。</p> <p>今年度協議事項</p> <ul style="list-style-type: none"> ・路線バス上限300円運賃の継続 ・路線バスの夏休み子ども定期券「キッズバス」発売 ・阿蘇杖立線の大観峰バス停設置 <p>(10月5日から開始：杖立行き第4便、第5便、阿蘇駅行き第5便、第6便 土日祝のみ運行)</p>	86,269
乗合タクシーの導入及び運行管理	<p>乗合タクシーは、最寄りのバス停留所から500m以上離れている「公共交通空白地域」等と病院やスーパー等が集まる「市街地」を結ぶ公共交通。</p> <ul style="list-style-type: none"> ・乗合タクシー運行事業者は阿蘇市内全タクシー事業者。 ・本年、10月1日から①「路線バスうぶやま環状線廃止」に伴う波野地区の新規導入及び坂梨地区の拡充。②手野地域と三野地域を統合し、古城地域に再編。③ドアツードアの試行（一部地域を除く）を実施。 ・13地域（74行政区）運行しており、地域ごとに運行曜日、運行時間が異なる。 	5,800
統計調査	<p>国勢調査統計、国民経済計算、その他国の行政機関が作成する統計のうち総務大臣が指定する、特に重要な統計を「基幹統計」として位置付け、この基幹統計を中心として公的統計の体系的整備を図ることとしている。令和6年度は、全国家計構造調査（簡易調査、基本調査）、農林業センサス、学校基本調査を実施。</p>	5,769

防災情報課

実施日：令和6年11月25日

1 職員の配置（令和6年4月1日現在）

*（ ）数字は職員の配置数

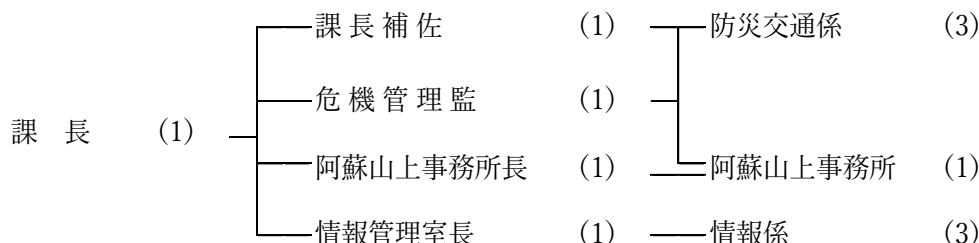

2 予算執行状況

令和6年度防災情報課の歳入予算現額は483,156,000円、9月30日までの収入済額は28,585,005円、収入率は予算現額に対し5.9%、調定額に対し99.9%である。

歳出においては、予算現額1,409,727,002円、執行額1,279,669,600円、予算残額130,057,402円で、予算現額に対する執行率は90.7%となっている。

予算現額に占める各費目の内訳は次のとおりである。

(1) 歳入の状況

(単位：円：%)

項目	予算現額	調定額	収入済額	収入未済額	収入率	
					予算対比	調定対比
12 交通安全対策特別交付金	2,800,000	1,449,000	1,449,000	0	51.7	100.0
13 分担金及び負担金	40,192,000	159,104	159,104	0	0.3	100.0
14 使用料及び手数料	339,000	13,775	6,900	6,875	2.0	50.0
15 国庫支出金	15,607,000	33,000	33,000	0	0.2	100.0
16 県支出金	6,000,000	0	0	0	0.0	0.0
17 財産収入	2,513,000	14,002	14,002	0	0.5	100.0
19 繰入金	240,417,000	26,901,000	26,901,000	0	11.1	100.0
21 諸収入	44,788,000	21,999	21,999	0	0.0	100.0
22 市債	130,500,000	0	0	0	0.0	0.0
合計	483,156,000	28,591,880	28,585,005	6,875	5.9	99.9

(2) 歳出の状況

(単位：円：%)

款	項	目	予算現額	支出負担行為済額	予算残額	執行率
2	総務費		782,214,002	730,595,299	51,618,703	93.4
	1	総務管理費	782,214,002	730,595,299	51,618,703	93.4
		7 交通安全対策費	30,964,000	18,328,233	12,635,767	59.1
		8 情報管理費	153,178,000	136,418,618	16,759,382	89.0
		11 光ネットワーク事業費	598,058,000	575,834,446	22,223,554	96.2
		14 地域情報化基盤整備基金費	14,002	14,002	0	100.0
8	消防費		627,513,000	549,074,301	78,438,699	87.5
	1	消防費	627,513,000	549,074,301	78,438,699	87.5
		1 非常備消防費	537,951,000	495,774,943	42,176,057	92.1
		2 消防施設費	14,270,000	4,233,864	10,036,136	29.6
		3 災害対策費	58,527,000	34,959,691	23,567,309	59.7
		4 防災行政無線管理費	16,765,000	14,105,803	2,659,197	84.1
		合計	1,409,727,002	1,279,669,600	130,057,402	90.7

3 主な事業概要

(1) 防災交通係

(単位：千円)

事務事業名	事業内容及び現況	事業費
交通安全事業	<p>交通安全対策の推進を行う各種事業。</p> <p>春（4/6～15）及び秋（9/21～30）の全国交通安全運動。</p> <p>①広報活動：お知らせ端末放送、電子メール配信、広報誌掲載・配布、リーフレット配布、巡回広報、懸垂幕・横断幕掲示、ポスター掲示。</p> <p>②街頭指導：交通指導員、職員による街頭指導。</p> <p>③阿蘇地区交通安全推進事業（各保育園・幼稚園、小・中学校に対する交通安全教室）</p> <p>④交通事故により死亡や負傷した場合に、実際に入院や通院を行った期間に応じ、交通災害見舞金を支給する事業。</p>	7,990
防犯灯事業	<p>行政区で防犯灯の設置、維持管理を行い、市で防犯灯の電気料（LED切替手数料含む）を負担する。地域と協働で防犯灯が明るく灯る安全な生活環境づくりを行う事業。</p>	14,993
消防団事業	<p>市町村の消防機関として、消火活動のみならず、地震や風水害等多数の動員を必要とする大規模災害時の救助救出活動、避難誘導、災害防衛活動などを行い、平常時においても、住民への防火指導、巡回広報、特別警戒、応急手当指導等、地域に密着した活動を展開しており、地域における消防力・防災力の向上、地域コミュニティの活性化を進める事業。</p>	43,778
消防施設整備事業	<p>救助資機材の整備や消防設備の強化を図り、消防団を中核とした地域防災力の充実・強化を図る事業。また、地域の消防体制の充実・強化を図り、もって市民の生命及び財産の保全に寄与することを目的とした、消防施設の整備に要する経費を補助する事業。</p> <p>小型動力ポンプ更新、消防車両更新、消火栓設置、防火水槽整備等。</p>	66,319
阿蘇山上事業	<p>カルデラや火山活動の景観を安心して見学できる環境体制の整備、登山者及び地域住民等の生命、身体、財産の保護に関する検討等を進める事業。火口見学の監視体制、ガス検討委員会の開催等。</p>	31,821
防災行政無線管理事業	<p>防災行政無線（屋外拡声器・戸別受信機）や各種情報伝達手段（お知らせ端末・安全安心メール・防災アプリなど）を介して、住民等に対して迅速かつ多重的に防災情報や行政情報を伝達する事業。</p>	16,765

(2) 情報係

(単位：千円)

事務事業名	事業内容及び現況	事業費
お知らせ端末更新事業	<p>情報伝達・取得の地域間格差及び世代間格差をなくすことを目的に、隣接する産山村と共同で平成23年5月、住民宅にお知らせ端末（IP告知端末）を貸与し、市からの情報受信及びテレビ電話等を住民が利用できる事業を開始している。整備から10年以上が経過し、端末が老朽化し故障が増え、また販売が終了したこと、管理側のシステムのクラウド化を目的に、令和4年度にシステム更新、令和5年度から3年で端末更新を実施している。</p> <p>なお、今年度事業分は485,200千円を予算化し、阿蘇市4,850台、産山村350台の更新を予定しており、財源は産山村からの負担金32,657千円、過疎対策事業債105,000千円、地域情報化基盤整備基金繰入金200,000千円、一般財源147,543千円としている。</p>	485,200
光ネットワーク事業	<p>阿蘇市と産山村に光ファイバーケーブルによる高速情報ネットワーク網の基盤整備を行い、都市と地方はもとより地域間内での情報格差解消を目指す。</p> <p>約9,000世帯・公共施設などにIP告知端末を設置し、行政からのお知らせや地域の情報などを映像で配信するとともに、高速インターネットサービスを提供している。</p>	112,858
行政情報システム標準化事業	<p>地方公共団体情報システムの標準化に関する法律に基づき、指定された20業務（児童手当、住民基本台帳、税、介護保険等）のシステム標準化を実施する必要がある。標準化の移行期限は令和7年度末とされ、本市は令和7年10月の移行を計画している。</p> <p>本年度は、総合行政システム（20業務）の移行準備業務を委託し、文字の標準化及びデータ移行等について関係各課と調整を行っている。</p> <p>事業費4,706千円、財源は全額国庫補助金。</p>	4,706

税務課

実施日：令和6年10月18日

1 職員の配置（令和6年4月1日現在）

*（ ）数字は職員の配置数

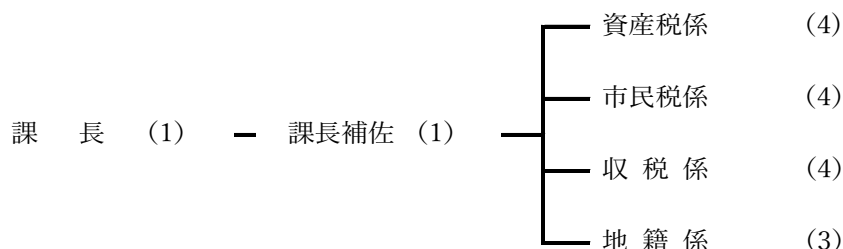

2 予算執行状況

令和6年度税務課の歳入予算現額は3,139,862,000円、9月30日までの収入済額は1,954,760,218円で、収入率は予算現額に対し62.2%、調定額に対し63.9%である。

歳出においては、予算現額528,781,000円、執行額402,603,026円、予算残額126,177,974円で、予算現額に対する執行率は76.1%となっている。

予算現額に占める各費目の内訳は次のとおりである。

(1) 歳入の状況

(単位：円：%)

項目	予算現額	調定額	収入済額	収入未済額	収入率	
					予算対比	調定対比
1 市税	2,847,343,000	2,945,782,231	1,844,309,498	1,101,472,733	64.7	62.6
10 地方特例交付金	153,992,000	94,689,000	94,689,000	0	61.4	100.0
14 使用料及び手数料	2,856,000	2,004,450	1,369,760	634,690	47.9	68.3
16 県支出金	128,970,000	12,827,968	12,827,968	0	9.9	100.0
21 諸収入	6,701,000	1,000	1,563,992	△1,562,992	23.3	156,399.2
合計	3,139,862,000	3,055,304,649	1,954,760,218	1,100,544,431	62.2	63.9

(2) 歳出の状況

(単位：円：%)

2	徴税費	400,003,000	309,060,814	90,942,186	77.2
	1 税務総務費	117,168,000	55,274,107	61,893,893	47.1
	2 賦課徴収費	52,610,000	31,236,117	21,373,883	59.3
	3 価格高騰緊急支援給付金費 (定額減税等分)	230,225,000	222,550,590	7,674,410	96.6
5	農林水産業費	128,778,000	93,542,212	35,235,788	72.6
	1 農業費	128,778,000	93,542,212	35,235,788	72.6
	7 地籍調査事業費	128,778,000	93,542,212	35,235,788	72.6
	合計	528,781,000	402,603,026	126,177,974	76.1

市税徴収状況調（収入未済額）

（単位：円：％）

現 年 分	市 税	科 目	調定額	収納額	過誤納額	収入未済額	収納率
		市民税（個人）	855,034,860	360,512,215	344,624	494,867,269	42.1
		市民税（法人）	197,864,500	195,578,100	65,800	2,352,200	98.8
		固定資産税	1,581,733,200	988,634,550	113,100	593,211,750	62.5
		国有資産等所在市町村 交付金及び納付金	4,062,400	4,062,400	0	0	100.0
		軽自動車税（種別割）	113,007,600	107,152,500	5,000	5,860,100	94.8
		軽自動車税（環境性能割）	2,206,200	2,206,200	0	0	100.0
		市たばこ税	108,289,713	90,090,504	0	18,199,209	83.1
		鉱産税	9,000	9,000	0	0	100.0
		入湯税	33,746,220	31,379,010	0	2,367,210	92.9
		県支出金	12,827,968	12,827,968	0	0	100.0
		国民健康保険税	632,963,900	272,511,803	2,173,900	362,625,997	43.0
計	3,541,745,561	2,064,964,250	2,702,424	1,479,483,735	58.3		

滞 納 繰 越 分	市 税	科 目	調定額	収納額	過誤納額	収入未済額	収納率
		市民税（個人）	45,830,603	4,376,248	0	41,454,355	9.5
		市民税（法人）	3,405,664	150,000	0	3,255,664	4.4
		固定資産税	109,087,358	9,012,657	4,000	100,078,701	8.2
		軽自動車税（種別割）	5,815,865	500,000	4,000	5,319,865	8.5
		国民健康保険税	127,632,383	12,344,453	0	115,287,930	9.6
計	291,771,873	26,383,358	8,000	265,396,515	9.0		

収入未済額合計	3,833,517,434	2,091,347,608	2,710,424	1,744,880,250	54.5
---------	---------------	---------------	-----------	---------------	------

3 主な事業概要

(1) 資産税係

（単位：千円）

事務事業名	事業内容及び現況	事業費
令和9年基準年度 評価替事業	<p>令和6年度から令和8年度の3箇年事業</p> <p>固定資産の価格は「適正な時価」を課税標準として課税されるもので、原則として3年毎に評価額を見直す制度（評価替え）がとられている。評価替事業は資産価格の変動に対応するため、適正かつ均衡な価格に見直し、納税者間における税負担の公平に繋げる事業である。</p> <p>令和9年評価替えに向けて、令和6年度～令和8年度の3箇年で約13万筆の評価及び課税内容を見直すもので、令和6年度の業務は以下のとおり。</p> <ul style="list-style-type: none"> ● 宅地評価の見直し ● 農地山林評価の見直し ● 土地課税電算データの検証 <p>契約全体額 21,803,100円</p> <p>令和6年度 6,129,200円</p> <p>令和7年度 7,736,300円</p> <p>令和8年度 7,937,600円</p>	6,129

(2) 市民税係

(単位：千円)

事務事業名	事業内容及び現況	事業費
物価高騰対応重点 支援給付金事業 (定額減税調整給 付分)	<p>定額減税補足給付金（調整給付）とは、国が決定した「デフレ完全脱却のための総合経済対策」（令和5年11月2日閣議決定）に基づき、令和6年6月以降に実施される定額減税において、減税しきれないと見込まれる人に対して、その分を調整のうえ給付金として支給するものである。</p> <p><給付対象者></p> <p>令和6年6月3日（基準日）時点で、定額減税可能額が「令和6年分推計所得税額」又は「令和6年度分個人住民税所得割額」を上回る（＝減税しきれない）と見込まれる人。</p> <p><定額減税可能額></p> <p>所得税分＝3万円×減税対象人数 個人住民税所得割分＝1万円×減税対象人数</p> <p><給付金額></p> <p>定額減税可能額が「令和6年分推計所得税額」又は「令和6年度分個人住民税所得割額」を上回る場合、上回る額を合算し1万円単位に切り上げた額を給付する。</p> <p><対象者数・支給額></p> <p>支給納税義務者数：4,897人（扶養義務者を含めた数：8,697人） 支給予定額：202,880千円 給付済納税義務者数：3,583人 給付済額：162,540千円</p>	230,225

(3) 地籍係

(単位：千円)

事務事業名	事業内容及び現況	事業費
波野地区地籍調査 事業	<p>(1) 阿蘇市波野大字小地野及び大字中江の一部 実施面積 4.88 k m² (983筆)</p> <p>(2) 阿蘇市波野大字小地野及び大字新波野及び 大字中江の一部 実施面積 5.17 k m² (838筆)</p> <p>(3) 阿蘇市波野大字波野及び大字新波野の一部 実施面積 2.65 k m² (613筆)</p> <p>(4) 阿蘇市波野大字小地野及び大字中江の一部 実施面積 6.38 k m² (909筆)</p>	93,568

内 牧 支 所

実施日：令和 6 年 11 月 5 日

1 職員の配置（令和 6 年 4 月 1 日現在）

*（ ）数字は職員の配置数

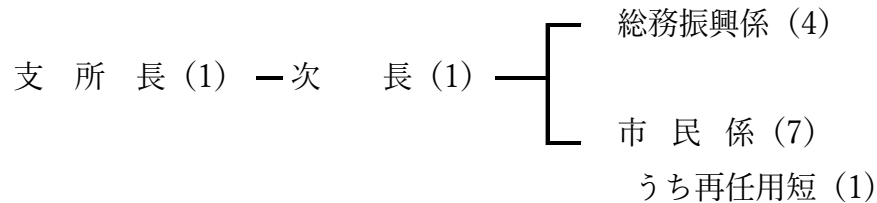

2 予算執行状況

令和 6 年度内牧支所の歳入予算現額は 247,000 円、9 月 30 日までの収入済額は 244,369 円で、収入率は予算現額に対し 98.9%、調定額に対し 67.2%である。

歳出においては、予算現額 104,797,000 円、執行額 56,418,182 円、予算残額 48,378,818 円で、予算現額に対する執行率は 53.8%である。

予算現額に占める各費目の内訳は次のとおりである。

(1) 歳入の状況

(単位：円：%)

項 目	予算現額	調定額	収入済額	収入未済額	収入率	
					予算対比	調定対比
14 使用料及び手数料	16,000	132,570	132,570	0	828.5	100.0
21 諸収入	231,000	231,000	111,799	119,201	48.3	48.3
合 計	247,000	363,570	244,369	119,201	98.9	67.2

(2) 歳出の状況

(単位：円：%)

款	項	目	予算現額	支出負担行為済額	予算残額	執行率
2	総務費		104,797,000	56,418,182	48,378,818	53.8
	1	総務管理費	104,797,000	56,418,182	48,378,818	53.8
		9 内牧支所費	104,797,000	56,418,182	48,378,818	53.8

波野支所

実施日：令和6年11月6日

1 職員の配置（令和6年4月1日現在）

*（ ）数字は職員の配置数

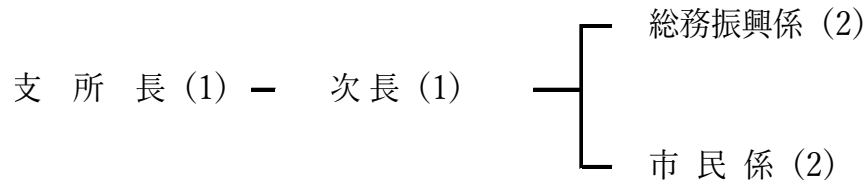

2 予算執行状況

令和6年度波野支所の歳入予算現額は11,944,000円、9月30日までの収入済額は1,755,882円で、収入率は予算現額に対し14.7%、調定額に対し8.1%である。

歳出においては、予算現額71,687,000円、執行額35,579,619円、予算残額36,107,381円で、予算現額に対する執行率は49.6%となっている。

予算現額に占める各費目の内訳は次のとおりである。

(1) 歳入の状況

(単位：円：%)

項目	予算現額	調定額	収入済額	収入未済額	収入率	
					予算対比	調定対比
14 使用料及び手数料	1,531,000	1,531,200	0	1,531,200	0.0	0.0
21 諸収入	10,413,000	20,051,427	1,755,882	18,295,545	16.8	8.7
合計	11,944,000	21,582,627	1,755,882	19,826,745	14.7	8.1

(2) 歳出の状況

(単位：円：%)

款	項	目	予算現額	支出負担行為済額	予算残額	執行率
2	総務費		56,989,000	29,225,943	27,763,057	51.2
	1	総務管理費	56,989,000	29,225,943	27,763,057	51.2
		10 波野支所費	56,989,000	29,225,943	27,763,057	51.2
4	衛生費		14,698,000	6,353,676	8,344,324	43.2
	1	保健衛生費	14,698,000	6,353,676	8,344,324	43.2
		11 波野保健福祉センター管理費	14,698,000	6,353,676	8,344,324	43.2
		合計	71,687,000	35,579,619	36,107,381	49.6

3 主な事業概要

(1) 市民係

(単位：千円)

事務事業名	事業内容及び現況	事業費																
波野地区福祉バス事業	<p>交通手段にお困りの方（運転に不安のある方）に、自宅から要綱で定めた目的地までの区間を、前日までの予約制により福祉バスを運行。</p> <p>◆運行概要</p> <p>○前日の午後3時までには予約を受けた予約運行を実施。土日祝日を除く週5日、地域便、温泉便、お買い物便として運行。 火、金（午後）、水（第2、第4）は温泉便、水（午前）、木（午後）はお買い物便、以外は地域便として運行を実施。</p> <p>○利用できる目的地は要綱で定めた15ヶ所。</p> <p>①地域便 波野支所、波野郵便局、波野保健福祉センター、JA阿蘇波野支所、福寿荘（屋内ゲートボール場）、道の駅「波野」神楽苑、やすらぎ交流館、笹倉バス停、JR波野駅、JR滝水駅</p> <p>②温泉便 萩の里温泉</p> <p>③お買い物便 JR宮地駅、阿蘇ショッピングタウン、令和6年度からドラッグストア（モリ、コスモス）、ファッションセンターしまむらを追加。</p> <p>○新型コロナウイルス対策 新型コロナウイルス感染症が5類感染症に移行した後も、車内の清掃はもとより、除菌のための低濃度オゾン発生器を設置している。</p> <p>令和6年度実績</p> <table border="1" data-bbox="485 1576 1244 1659"> <thead> <tr> <th>運行月</th> <th>運行可能日</th> <th>運行日</th> <th>延べ利用者数</th> </tr> </thead> <tbody> <tr> <td>4月～9月</td> <td>124日</td> <td>95日</td> <td>806人</td> </tr> </tbody> </table> <p>令和5年度実績</p> <table border="1" data-bbox="485 1706 1244 1798"> <thead> <tr> <th>運行月</th> <th>運行可能日</th> <th>運行日</th> <th>延べ利用者数</th> </tr> </thead> <tbody> <tr> <td>4月～3月</td> <td>247日</td> <td>200日</td> <td>1,625人</td> </tr> </tbody> </table>	運行月	運行可能日	運行日	延べ利用者数	4月～9月	124日	95日	806人	運行月	運行可能日	運行日	延べ利用者数	4月～3月	247日	200日	1,625人	3,336
運行月	運行可能日	運行日	延べ利用者数															
4月～9月	124日	95日	806人															
運行月	運行可能日	運行日	延べ利用者数															
4月～3月	247日	200日	1,625人															

【 市 民 部 】

市民課

実施日：令和6年11月28日

1 職員の配置（令和6年4月1日現在）

*（ ）数字は職員の配置数

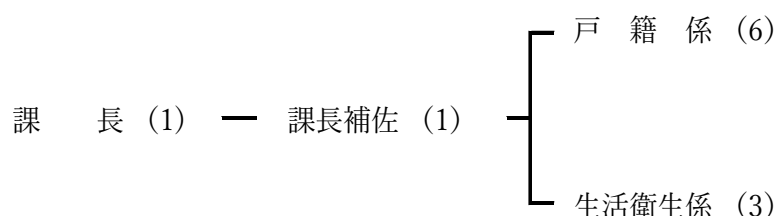

2 予算執行状況

令和6年度市民課の歳入予算現額は27,492,000円、9月30日までの収入済額は5,763,100円で、収入率は予算現額に対し20.9%、調定額に対し42.0%である。

また、繰越明許については、歳入予算現額22,376,000円、収入済額は1,067,000円で、収入率は予算現額に対し4.7%、調定額に対し100.0%である。

歳出においては、予算現額711,850,000円、執行額661,896,017円、予算残額49,953,983円で、予算現額に対する執行率は92.9%となっている。

予算現額に占める各費目の内訳は次のとおりである。

(1) 歳入の状況

(単位：円：%)

項目	予算現額	調定額	収入済額	収入未済額	収入率	
					予算対比	調定対比
14 使用料及び手数料	13,200,000	13,200,000	5,519,100	7,680,900	41.8	41.8
15 国庫支出金	9,399,000	417,000	208,000	209,000	2.2	49.8
16 県支出金	34,000	0	0	0	0.0	0.0
21 諸収入	4,859,000	100,000	36,000	64,000	0.7	36.0
合計	27,492,000	13,717,000	5,763,100	7,953,900	20.9	42.0

(繰越明許)

(単位：円：%)

項目	予算現額	調定額	収入済額	収入未済額	収入率	
					予算対比	調定対比
15 国庫支出金	21,309,000	0	0	0	0.0	0.0
20 繰越金	1,067,000	1,067,000	1,067,000	0	100.0	100.0
合計	22,376,000	1,067,000	1,067,000	0	4.7	100.0

(2) 歳出の状況

(単位：円：%)

款	項	目	予算現額	支出負担行為済額	予算残額	執行率
2	総務費		110,380,000	62,365,521	48,014,479	56.5
	3	戸籍住民基本台帳費	110,380,000	62,365,521	48,014,479	56.5
		1 戸籍住民基本台帳費	110,380,000	62,365,521	48,014,479	56.5
4	衛生費		601,470,000	599,530,496	1,939,504	99.6
	1	保健衛生費	32,652,000	31,878,856	773,144	97.6
		5 生活衛生費	32,652,000	31,878,856	773,144	97.6
	2	清掃費	568,818,000	567,651,640	1,166,360	99.7
		1 塵芥処理費	459,177,000	458,010,640	1,166,360	99.7
		2 し尿処理費	109,641,000	109,641,000	0	100.0
		合計	711,850,000	661,896,017	49,953,983	92.9

3 主な事業概要

(1) 戸籍係

(単位：千円)

事務事業名	事業内容及び現況	事業費
戸籍事務	<ul style="list-style-type: none"> ・「戸籍法」に基づく戸籍届書の審査及び受理（4月～9月：789件）。 ・戸籍届書の受理後、速やかな記載及び関係市町村への送付業務。 ・戸籍関係証明書及び各種証明書等の窓口及び郵便での請求に係る交付事務(4月～9月：6,686件)。 	24,317
住民基本台帳事務	<ul style="list-style-type: none"> ・「住民基本台帳法」に基づく住民異動届書の審査及び受領(4月～9月：1,587人)。 ・転出、転入者における各種手続きのため、各課での必要な手続きを把握し、各課への手続案内。 ・住民異動届書受付後の住民記録システム入力、住民票や転出証明書等の発行業務。 ・住民票の写し及び各種証明書等の窓口及び郵便での請求に係る交付事務(4月～9月：5,393件)。 ・マイナンバーカード交付関連事業。 	—
犯歴・身上照会事務	<ul style="list-style-type: none"> ・県警からの在籍等の情報提供、問合せ回答事務。 ・叙勲等に伴う犯歴照会に対する回答事務。 	—
旅券事務	<ul style="list-style-type: none"> ・旅券(パスポート)の申請受付及び発行に関する事務（一般旅券発行数（4月～9月：231件））。 	—
証明書コンビニ交付	<ul style="list-style-type: none"> ・平成31年2月1日開始（4月～9月：4,488件 税証明除く）。 	1,914

(2) 生活衛生係

(単位：千円)

事務事業名	事業内容及び現況	事業費
家庭用生ごみ処理機 、処理容器推進事務	<p>家庭ごとの生ごみの量を減らし、それを堆肥として再利用することを目指して、生ごみ処理機や処理容器を設置する人々に対して補助を提供している。</p> <p>※令和6年度（9月末現在）申請数 （処理機1基・処理容器18基）</p>	515
一般廃棄物収集運搬事業	<p>「廃棄物の処理及び清掃に関する法律」に基づき、一般廃棄物を適正に処理し、環境保全と公衆衛生の向上を目指している。</p> <p>※支払済額</p> <p>(有)シティークリーン 11,039,732円 (有)美郷阿蘇 13,362,798円</p> <p>※令和5年度一般廃棄物収集運搬実績4,810 t 内訳：可燃ごみ4,122 t、不燃ごみ115 t 資源ごみ246 t、容器包装回収物327 t</p>	48,805
狂犬病予防事業	<p>「狂犬病予防法」に基づき、公衆衛生を向上させるために、狂犬病の予防とまん延防止を目指して、犬の登録及び予防接種を実施している。</p> <p>※令和6年度（9月現在） 登録総数1,437頭 （うち今年度新規登録74頭、注射済数816頭）</p>	272

人権啓発課

実施日：令和6年11月28日

1 職員の配置（令和6年4月1日現在） *（ ）数字は職員の配置数

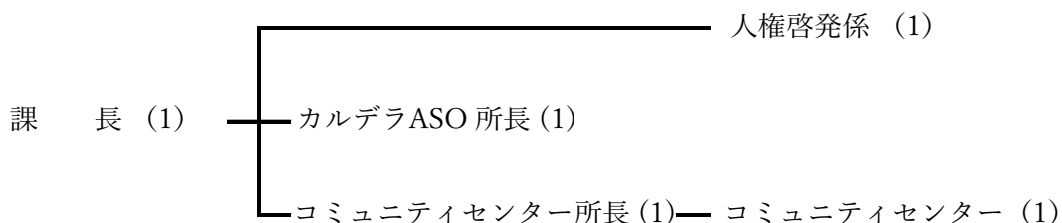

2 予算執行状況

令和6年度人権啓発課の歳入予算現額は14,056,000円、9月30日までの収入済額は119,700円で、収入率は予算現額に対し0.8%、調定額に対し0.4%である。

歳出においては、予算現額61,867,000円、執行額29,151,262円、予算残額32,715,738円で、予算現額に対する執行率は47.1%となっている。

予算現額に占める各費目の内訳は次のとおりである。

(1) 歳入の状況

(単位：円：%)

項目	予算現額	調定額	収入済額	収入未済額	収入率	
					予算対比	調定対比
14 使用料及び手数料	10,000	10,000	25,450	△15,450	254.5	254.5
16 県支出金	13,741,000	0	0	0	0.0	0.0
21 諸収入	305,000	26,192,524	94,250	26,098,274	30.9	0.3
合計	14,056,000	26,202,524	119,700	26,082,824	0.8	0.4

(2) 歳出の状況

(単位：円：%)

款	項	目	予算現額	支出負担行為済額	予算残額	執行率
3	民生費		61,867,000	29,151,262	32,715,738	47.1
	1	社会福祉費	61,867,000	29,151,262	32,715,738	47.1
		9 人権対策費	17,320,000	7,706,485	9,613,515	44.4
		10 コミュニティーセンター運営費	28,407,000	14,503,957	13,903,043	51.0
		11 カルデラASO運営費	14,779,000	6,545,396	8,233,604	44.2
		12 男女共同参画推進費	1,361,000	395,424	965,576	29.0

3 主な事業概要

(1) 人権啓発係

(単位：千円)

事務事業名	事業内容及び現況	事業費
阿蘇市人権同和教育推進協議会	阿蘇市人権・同和教育推進協議会総会 令和6年5月14日（火）午前10時からサンクラウン大阿蘇において開催。令和5年度決算・事業報告、令和6年度予算・事業計画等を議決、その後、人権啓発（Web講座）「災害と人権」をテーマにして開催した。	154
阿蘇市人権フェスティバル	阿蘇市人権フェスティバル 期日：令和6年11月12日（火）午前9時30分開会 場所：阿蘇市立阿蘇体育館 内容：ステージ部門（講演のみ） 展示部門（人権標語、人権パネル、人権ポスター等）	301
人権作文集の発刊	人権作文集「かけはし」の発刊 2,500部発刊 学校、行政機関、企業、各種団体等へ配布。	1,200
阿蘇市男女共同参画審議会	(1) 審議会及び研修会の開催（年5回実施予定） (2) 第3次阿蘇市男女共同参画推進計画に則り、市の政策が執り行われているかを検証、進捗状況の把握。 (3) 男女共同参画川柳の募集を小中学生、高校生、一般に行い、10月末までに最優秀賞等11句を選定後、阿蘇市人権フェスティバル、人同協総会での掲示、広報あそ、人権作文集「かけはし」等に掲載し、男女共同参画の啓発に努める。	1,091
阿蘇市男女共同参画推進会議	阿蘇市特定事業主行動計画（後期）：令和3年3月策定により、男女共同参画の推進について各課が実行するように各課担当者を中心に努める。また、年1回は計画の進捗状況や女性の登用状況等について確認し公表を行う。	
阿蘇市女性団体連絡協議会	(1) 災害時の炊き出し、ボランティア活動、環境問題への取り組みや、春・秋の交通安全運動や人権問題に関する研修への取り組み等。 (2) 市主催の行事等に積極的に参加するほか、女性団体独自で市政報告会やセミナー、研修等を計画し、女性の社会進出に努めている。	270

(2) 阿蘇市コミュニティセンター

(単位：千円)

事務事業名	事業内容及び現況	事業費
阿蘇市コミュニティセンター運営事業	<p>1 相談事業</p> <p>地域住民からの生活相談、就労相談、健康相談、教育相談、育児相談、高齢者相談等について、決まった相談日を設けずいつでも対応できる体制をとっている。また、相談内容により、行政や関係機関に確認や連絡を行う等、速やかな問題解決に努めている。</p> <p>近年、高齢者の一人暮らしが増加しているため訪問に力を入れている。相談件数91件（9/30現在）、前年度125件。</p> <p>2 講演会等</p> <p>周辺地域の協力により交流講座開講式、人権子ども学習会開講式、ヒューマン21文化祭、クリスマス会等を実施していたが、今年度もコロナウイルス感染症及び講座参加者の高齢化、減少により開催中止となったが、小中学生による人権子ども学習会開講式では人権太鼓の演奏など、地元小中学校の協力のもと、今後も継続して地域間・世代間の交流事業を行う予定。</p> <p>例年、市内小中高等学校の教職員新転任者及び、阿蘇市役所の新規採用職員を対象とした同和問題、人権問題の学習会（初任者研修）を開催している。</p> <p>3 地域福祉事業</p> <p>地域の一人暮らし高齢者宅への訪問（見守り）活動を行っている。また、阿蘇市包括支援サービスの事業に施設を開放し、多くの方に利用いただいている。</p> <p>4 地域交流促進事業</p> <p>カラオケ、書道、フラダンス、パソコン、生け花、手芸の6講座を実施。各講座は月2日程度開催し、延べ33名が受講している。受講生の高齢化が進み、参加者の減少が見られるが、「無理なく、好きなことを学ぶ」ことを念頭に気兼ねなく隣保館の利用をしていただいている。</p> <p>5 施設利用</p> <p>他団体の会議及び自主講座等によるセンター利用状況。</p> <p>利用件数18件（利用者数計1,485名）※9月末現在 （災害時避難所運営や選挙時投票所、消防団操法練習所なども含む）</p> <p>本年度より包括支援センター事業のサービス事業で週2回利用。利用件数37件（利用者数延べ517名）</p>	28,407

(2) カルデラASO

(単位：千円)

事務事業名	事業内容及び現況	事業費
カルデラASO 運営事業	<p>1 相談事業 相談事業（生活・就労・健康・教育・高齢者等）については、年間を通して随時受けられる体制をとっている。来館以外にも、電話又は指導員が実際自宅に伺って相談を受けられる場合もあり、十分な相談が受けられるよう体制づくりを行っている。また、相談者のプライバシーについても配慮し、相談の内容により所長及び指導員が直接行政や関係機関と相談を行うなど速やかな問題解決に努めている。</p> <p>2 人権子ども会 小学生の部（火曜日・木曜日の週2回、16時から18時頃まで）と中高生の部（月曜日・水曜日の週2回、19時から21時頃まで）の2部体制で実施しており、基礎学力の向上及び人権学習を行っている。（小学生児童数7名程度、中学生生徒数1名程度） 市公立学校夏季休暇中に交流会（そうめん流し等）を開催し、人権子ども会に関わらず多くの小中学生、未就学児が参加した交流が行えた。</p> <p>3 各種研修会の実施 一の宮小・中学校、波野小・中学校合同現地学習会を当該学校教職員全員へ開催できた。 阿蘇市学校担当者会議や進路保障部会をはじめ、阿蘇市婦人の会、阿蘇市女性団体連絡協議会等の会合等で活発な館利用がされている。</p> <p>4 各種講座 各講座においては、参加者の多少の増減はあるものの、着物リメイク講座（講座生12名、月2回）・パッチワーク講座（講座生12名、毎週火曜日）を実施している。また、昨年度から実施している生け花教室（講座生10名、月1回）も円滑に実施している。 隣保館利用促進と交流活動の充実を図ることができ、講座生からは利用し易い施設と好評を博し、利用率向上に大きく寄与している。ただし、例年のことながら懸案事項である受講生の高齢化は否めず、生涯学習講座の存亡が危惧され、壮年層の講座生の掘り起こしは基より、更なる新規講座の開設等も視野に入れ館利用向上を図っていくこととする。</p>	14,779

福 祉 課

実施日：令和 6 年 11 月 18 日

1 職員の配置（令和 6 年 4 月 1 日現在）

*（ ）数字は職員の配置数

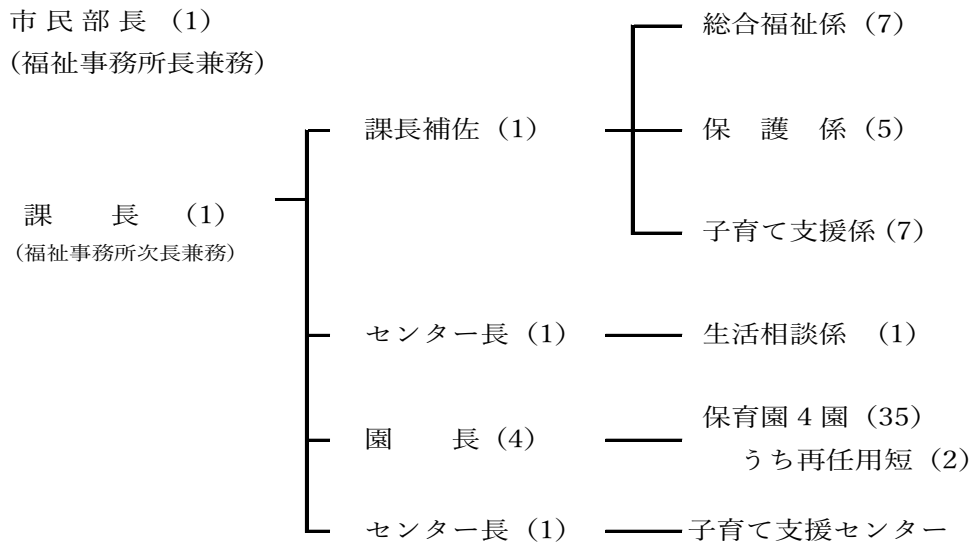

2 予算執行状況

令和 6 年度福祉課の歳入予算現額は 2,541,363,000 円、9 月 30 日までの収入済額は 297,954,248 円で、収入率は予算現額に対し 11.7%、調定額に対し 36.3%である。また、繰越明許については、歳入予算現額 132,463,685 円、収入済額は 46,201,685 円で、収入率は予算現額に対し 34.8%、調定額に対し 100.0%である。

歳出においては、予算現額 4,204,841,235 円、執行額 2,305,489,123 円、予算残額 1,899,352,112 円で、予算現額に対する執行率は 54.8%となる。また、繰越明許については、予算現額 132,463,685 円、執行額は 131,346,529 円、予算現額に対する執行率は 99.1%である。

予算現額に占める各費目の内訳は次のとおりである。

(1) 歳入の状況

(単位：円：%)

項目	予算現額	調定額	収入済額	収入未済額	収入率	
					予算対比	調定対比
13 分担金及び負担金	172,048,000	31,431,190	10,382,680	21,048,510	6.0	33.0
14 使用料及び手数料	31,000	18,000	6,800	11,200	21.9	37.7
15 国庫支出金	1,673,057,000	725,865,045	264,914,082	460,950,963	15.8	36.4
16 県支出金	677,789,000	38,239,290	17,801,242	20,438,048	2.6	46.5
17 財産収入	4,872,000	4,873,812	2,436,906	2,436,906	50.0	50.0
21 諸収入	6,766,000	18,698,512	2,412,538	16,285,974	35.6	12.9
22 市債	6,800,000	0	0	0	0.0	0.0
合計	2,541,363,000	819,125,849	297,954,248	521,171,601	11.7	36.3

(繰越明許)

15 国庫支出金	33,620,000	8,758,000	8,758,000	0	26.0	100.0
20 繰越金	37,443,685	37,443,685	37,443,685	0	100.0	100.0
22 市債	61,400,000	0	0	0	0.0	0.0
合計	132,463,685	46,201,685	46,201,685	0	34.8	100.0

(2) 歳出の状況

(単位：円：%)

款	項	目	予算現額	支出負担行為済額	予算残額	執行率
3	民生費		4,192,463,235	2,293,111,153	1,899,352,082	54.6
	1	社会福祉費	1,520,920,235	774,521,644	746,398,591	50.9
		1 社会福祉総務費	175,543,000	114,851,776	60,691,224	65.4
		3 障害者福祉費	1,231,729,000	553,490,410	678,238,590	44.9
		13消費生活センター運営費	5,453,235	2,216,897	3,236,338	40.6
		21価格高騰緊急支援給付金費（一体給付分）	108,195,000	103,962,561	4,232,439	96.0
	2	児童福祉費	2,306,186,000	1,347,453,831	958,732,169	58.4
		1 児童福祉総務費	797,368,000	319,913,354	477,454,646	40.1
		2 母子福祉費	6,764,000	1,915,381	4,848,619	28.3
		3 児童運営費	1,493,669,000	1,020,160,772	473,508,228	68.2
		4 児童福祉施設費	8,385,000	5,464,324	2,920,676	65.1
	3	生活保護費	342,267,000	154,760,695	187,506,305	45.2
		1 生活保護総務費	56,716,000	25,902,792	30,813,208	45.6
		2 扶助費	285,551,000	128,857,903	156,693,097	45.1
	4	災害救助費	871,000	0	871,000	0.0
		1 災害救助費	150,000	0	150,000	0.0
		2 行旅死亡人取扱費	721,000	0	721,000	0.0
	5	生活困窮者対策費	22,219,000	16,374,983	5,844,017	73.6
		1 生活困窮者自立支援費	22,219,000	16,374,983	5,844,017	73.6
4	衛生費		12,378,000	12,377,970	30	99.9
	1	保健衛生費	12,378,000	12,377,970	30	99.9
		10 阿蘇保健福祉センター管理費	12,378,000	12,377,970	30	99.9
		合 計	4,204,841,235	2,305,489,123	1,899,352,112	54.8

(繰越明許)

3	民生費		132,463,685	131,346,529	1,117,156	99.1
	1	社会福祉費	70,478,600	69,643,053	835,547	98.8
		3 障害者福祉費	600,000	330,000	270,000	55.0
		20価格高騰緊急支援給付金費（追加分）	33,320,000	33,320,000	0	100.0
		21価格高騰緊急支援給付金費（一体給付分）	36,558,600	35,993,053	565,547	98.4
	2	児童福祉費	61,985,085	61,703,476	281,609	99.5
		3 児童福祉施設費	61,985,085	61,703,476	281,609	99.5
		合 計	132,463,685	131,346,529	1,117,156	99.1

3 主な事業概要

(1) 総合福祉係

(単位：千円)

事務事業名	事業内容及び現況	事業費
重度心身障害者医療費助成事業	重度障がい者の医療に係る自己負担金について助成を行う。	56,000
自立支援医療費(更生医療)	18歳以上の障がいの除去及び軽減のために必要な医療について給付を行う。	38,000
自立支援給付費(障害福祉サービス費)	日常生活や社会生活に支援が必要な障がい児者に対して、居宅介護、施設入所支援等の福祉サービス費用を支給する。	780,000
障害児通所給付費	支援が必要な障がい児に対して、放課後等のデイサービス、保育所等訪問支援等の福祉サービス費用を支給する。	258,000

(2) 保護係

(単位：千円)

事務事業名	事業内容及び現況	事業費
生活保護事業	生活困窮者の最低限度の生活を保障するとともに、その自立助長を図る。	290,560
医療扶助適正化事業	専門的知識を有する職員を雇用し、診療報酬明細書点検を充実させ、医療扶助適正化を図る。	3,277

(3) 子育て支援係

(単位：千円)

事務事業名	事業内容及び現況	事業費
子どものための教育・保育給付(保育所運営費・施設型給付費)	小学校就学前の子どもの教育・保育を保障するために、認定こども園・幼稚園・保育所・小規模保育等を通じた共通の仕組みで給付を行う。	公立 128,083 私立 872,794
放課後児童健全育成事業	保護者が昼間家庭にいない放課後一人で過ごさなければならない児童に対して、保護者が安心して働けることと、児童が遊び等を通して、健全に育つことを目的として実施している。令和2年度から波野小学校に設置したことで全小学校で実施となった。	70,266
児童手当	次代の社会を担う子どもの健やかな育ちを社会全体で応援する制度。	399,285
児童扶養手当	父又は母と生計を同じくしていない児童が育成される家庭の生活の安定と自立の促進に寄与するため、当該児童について児童扶養手当を支給し、もって児童の福祉の増進を図ることを目的としている。	96,000
子ども医療費助成事業	子育て世帯への負担軽減と子育て支援策の充実を図るため、0歳から18歳までの子どもに対し、医療費の全額を助成する。	94,000

ほけん課

実施日：令和6年10月23日

1 職員の配置（令和6年4月1日現在）

*（ ）数字は職員の配置数

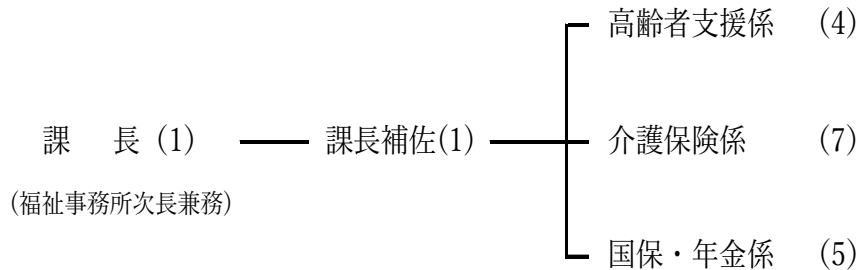

2 予算執行状況

令和6年度ほけん課の歳入予算現額は660,303,000円で、9月30日までの収入済額は24,463,845円となり、収入率は予算現額に対し3.7%、調定額に対し37.8%である。

歳出においては、予算現額2,103,732,000円で、執行額857,886,314円、予算残額1,245,845,686円、予算現額に対する執行率は40.7%となっている。

予算現額に占める各費目の内訳は次のとおりである。

(1) 歳入の状況

(単位：円：%)

項目	予算現額	調定額	収入済額	収入未済額	収入率	
					予算対比	調定対比
13 分担金及び負担金	28,032,000	28,032,000	10,143,503	17,888,497	36.1	36.1
14 使用料及び手数料	5,137,000	5,137,000	1,889,235	3,247,765	36.7	36.7
15 国庫支出金	22,872,000	21,032,551	8,253,000	12,779,551	36.0	39.2
16 県支出金	256,396,000	8,816,275	2,938,000	5,878,275	1.1	33.3
17 財産収入	930,000	0	0	0	0.0	0.0
19 繰入金	52,603,000	0	0	0	0.0	0.0
21 諸収入	15,133,000	1,582,411	1,240,107	342,304	8.1	78.3
22 市債	279,200,000	0	0	0	0.0	0.0
合計	660,303,000	64,600,237	24,463,845	40,136,392	3.7	37.8

(2) 歳出の状況

(単位：円：%)

款	項	目	予算現額	支出負担行為済額	予算残額	執行率
3		民生費	2,103,732,000	857,886,314	1,245,845,686	40.7
	1	社会福祉費	2,103,732,000	857,886,314	1,245,845,686	40.7
		1 社会福祉総務費	271,913,000	0	271,913,000	0.0
		2 国民年金事務費	5,137,000	2,002,538	3,134,462	38.9
		4 老人福祉費	627,562,000	24,645,652	602,916,348	3.9
		5 老人保護措置費	184,104,000	71,266,799	112,837,201	38.7
		6 介護予防施設管理費	2,665,000	337,318	2,327,682	12.6
		7 一の宮高齢者センター管理費	302,245,000	262,285,000	39,960,000	86.7
		8 後期高齢者医療費	710,106,000	497,349,007	212,756,993	70.0
		合計	2,103,732,000	857,886,314	1,245,845,686	40.7

3 主な事業概要

(1) 高齢者支援係

(単位：千円)

事務事業名	事業内容及び現況	事業費
後期高齢者医療事業	<p>後期高齢者医療制度は、国民の高齢期における適切な医療の確保を図るため、医療費の適正化を推進するための計画の作成及び保険者による健康診査等の実施に関する措置を講ずるとともに、高齢者の医療について国民の共同連帯の理念に基づき、前期高齢者に係る保険者間の費用負担の調整、後期高齢者に対する適切な医療の給付等を行うために必要な制度を設け、国民健康の向上及び高齢者の福祉の増進を目的としている。</p> <p>また、本制度創設と同時に被保険者の健康保持を目的として本市独自で鍼灸事業を実施している。</p>	607,795

(2) 介護保険係

(単位：千円)

事務事業名	事業内容及び現況	事業費
介護保険事業	<p>「介護保険法」に基づき、加齢に伴って生ずる心身の変化に起因する疾病等により要介護状態となり、入浴、排せつ、食事等の介護、機能訓練並びに看護及び療養上の管理その他の医療を要する者等について、これらの者が尊厳を保持し、その有する能力に応じ自立した日常生活を営むことができるよう、必要な保健医療サービス及び福祉サービスに係る給付を行う。</p>	4,091,176

(3) 国保・年金係

(単位：千円)

事務事業名	事業内容及び現況	事業費
生活習慣病重症化予防への取り組み	<p>「阿蘇市国民健康保険条例」の規定に基づき保健事業を、また高齢者の医療の確保に関する法律の規定に基づき、特定健康診査・特定保健指導を実施している。</p> <p>夏の住民健診：7/19～8/10までの23日間 秋の住民健診：10/15～11/8のうちの10日間</p>	30,812
医療費適正化への取り組み	<p>「阿蘇市国民健康保険事業計画」に基づきレセプト点検調査、第三者行為損害賠償求償事務、医療費通知、ジェネリック医薬品に関する情報提供を実施している。</p>	6,308
その他の国保事業の取り組み	<p>診療情報提供事業、人間ドック費用助成事業、鍼灸助成事業、国保直営診療施設保健事業を実施している。</p>	20,646
国民年金事務 (法定受託事務)	<p>被保険者の資格の取得・喪失・種別の変更、氏名、住所の変更、その他、国民年金に関する届け出を受理し、その届け出に係る事実を審査するとともに厚生労働大臣に報告等を行う。</p>	7,542

【国民健康保険事業特別会計】

1 予算の執行状況

令和6年度国民健康保険事業特別会計の歳入予算現額は3,507,367,000円、9月30日までの収入済額は1,528,378,382円で、収入率は予算現額に対し43.5%、調定額に対し51.0%である。

歳出においては、予算現額3,507,367,000円、執行額1,930,636,905円、予算残額1,576,730,095円で、予算現額に対する執行率は55.0%となっている。

予算現額に占める各費目の内訳は次のとおりである。

(1) 歳入の状況

(単位：円：%)

項目	予算現額	調定額	収入済額	収入未済額	収入率	
					予算対比	調定対比
(税務課)						
1 国民健康保険税	622,509,000	758,433,183	284,856,256	473,576,927	45.7	37.5
4 使用料及び手数料	500,000	0	127,300	△127,300	25.4	0.0
12 諸収入	3,501,000	0	1,166,182	△1,166,182	33.3	0.0
合計	626,510,000	758,433,183	286,149,738	472,283,445	45.6	37.7
(ほけん課)						
2 一部負担金	2,000	0	0	0	0.0	0.0
6 県支出金	2,512,946,000	2,184,512,000	1,191,552,000	992,960,000	47.4	54.5
8 財産収入	6,000	1,494	1,494	0	24.9	100.0
10 繰入金	329,913,000	0	0	0	0.0	0.0
11 繰越金	35,878,000	35,878,621	35,878,621	0	100.0	100.0
12 諸収入	2,112,000	14,796,529	14,796,529	0	700.5	100.0
合計	2,880,857,000	2,235,188,644	1,242,228,644	992,960,000	43.1	55.5
総合計	3,507,367,000	2,993,621,827	1,528,378,382	1,465,243,445	43.5	51.0

国民健康保険税徴収状況調 (収入未済額：再掲)

(単位：円：%)

国民健康保険税	調定額	収納額	過誤納額	収入未済額	収納率
現年課税分	632,963,900	272,511,803	2,173,900	362,625,997	44.0
滞納繰越分	127,632,383	12,344,453	0	115,287,930	8.7
計	760,596,283	284,856,256	2,173,900	477,913,927	37.1

(2) 歳出の状況

(単位：円：%)

款	項	予算現額	支出負担行為済額	予算残額	執行率
(税務課)					
9	諸支出金	4,220,000	2,192,900	2,027,100	51.9
(ほけん課)					
1	総務費	78,716,000	39,031,144	39,684,856	49.5
	1 総務管理費	76,423,000	38,217,207	38,205,793	50.0
	2 徴税費	1,998,000	763,537	1,234,463	38.2
	3 運営協議会費	295,000	50,400	244,600	17.0
2	保険給付費	2,430,051,000	947,902,566	1,482,148,434	39.0
	1 療養諸費	2,096,343,000	792,797,503	1,303,545,497	37.8
	2 高額療養費	323,452,000	152,704,616	170,747,384	47.2
	3 移送費	2,000	0	2,000	0.0
	4 出産育児諸費	9,004,000	2,000,447	7,003,553	22.2
	5 葬祭諸費	900,000	400,000	500,000	44.4
	7 傷病手当金	350,000	0	350,000	0.0
3	国民健康保険事業費納付金	931,476,000	931,454,140	21,860	99.9
	1 医療給付費分	669,407,000	669,388,138	18,862	99.9
	2 後期高齢者支援金等分	195,160,000	195,157,491	2,509	99.9
	3 介護納付金分	66,909,000	66,908,511	489	99.9
6	保健事業費	41,110,000	10,056,155	31,053,845	24.4
	1 特定健康診査等事業費	31,535,000	7,221,844	24,313,156	22.9
	2 保健事業費	9,575,000	2,834,311	6,740,689	29.6
7	基金積立金	6,000	0	6,000	0.0
	1 基金積立金	6,000	0	6,000	0.0
9	諸支出金	21,046,000	0	21,046,000	0.0
	2 繰出金	21,046,000	0	21,046,000	0.0
11	予備費	742,000	0	742,000	0.0
	1 予備費	742,000	0	742,000	0.0
合 計		3,503,147,000	1,928,444,005	1,574,702,995	55.0
総 合 計		3,507,367,000	1,930,636,905	1,576,730,095	55.0

【後期高齢者医療事業特別会計】

1 予算の執行状況

令和6年度後期高齢者医療事業特別会計の歳入予算現額は592,404,000円、9月30日までの収入済額は159,040,513円で、収入率は予算現額に対し26.8%、調定額に対し39.9%である。

歳出においては、予算現額592,404,000円、執行額116,146,541円、予算残額476,257,459円で、予算現額に対する執行率は19.6%となっている。

予算現額に占める各費目の内訳は次のとおりである。

(1) 歳入の状況

(単位：円：%)

項目	予算現額	調定額	収入済額	収入未済額	収入率	
					予算対比	調定対比
1 後期高齢者医療保険料	381,545,000	383,480,600	145,207,800	238,272,800	38.0	37.8
2 使用料及び手数料	50,000	50,000	17,500	32,500	35.0	35.0
4 繰入金	196,715,000	0	0	0	0.0	0.0
5 繰越金	13,544,000	13,544,313	13,544,313	0	100.0	100.0
6 諸収入	550,000	550,000	270,900	279,100	49.2	49.2
合計	592,404,000	397,624,913	159,040,513	238,584,400	26.8	39.9

(2) 歳出の状況

(単位：円：%)

款	項	予算現額	支出負担行為済額	予算残額	執行率
1	総務費	42,609,000	20,466,241	22,142,759	48.0
	1 総務管理費	41,885,000	19,852,241	22,032,759	47.3
	2 徴収費	724,000	614,000	110,000	84.8
2	後期高齢者医療広域連合納付金	546,763,000	95,346,900	451,416,100	17.4
	1 後期高齢者医療広域連合納付金	546,763,000	95,346,900	451,416,100	17.4
4	諸支出金	520,000	333,400	186,600	64.1
	1 償還金及び還付加算金	520,000	333,400	186,600	64.1
5	予備費	2,512,000	0	2,512,000	0.0
	1 予備費	2,512,000	0	2,512,000	0.0
	合計	592,404,000	116,146,541	476,257,459	19.6

【介護保険事業特別会計】

1 予算の執行状況

令和6年度介護保険事業特別会計の歳入予算現額は4,091,176,000円、9月30日までの収入済額は1,789,359,612円で、収入率は予算現額に対し43.7%、調定額に対し53.5%である。

歳出においては、予算現額4,091,176,000円、執行額1,523,485,134円、予算残額2,567,690,866円で、予算現額に対する執行率は37.2%となっている。

予算現額に占める各費目の内訳は次のとおりである。

(1) 歳入の状況

(単位：円：%)

項目	予算現額	調定額	収入済額	収入未済額	収入率	
					予算対比	調定対比
1 保険料	599,309,000	635,741,133	306,349,660	329,391,473	51.1	48.1
2 分担金及び負担金	1,000	0	0	0	0.0	0.0
3 使用料及び手数料	100,000	4,000	34,800	△ 30,800	34.8	870.0
4 国庫支出金	914,103,000	855,788,578	472,770,000	383,018,578	51.7	55.2
5 支払基金交付金	1,016,277,000	1,013,638,000	422,355,000	591,283,000	41.5	41.6
6 県支出金	590,940,000	460,455,279	209,295,000	251,160,279	35.4	45.4
7 財産収入	29,000	27,037	25,317	1,720	87.3	93.6
8 繰入金	592,069,000	0	0	0	0.0	0.0
9 繰越金	378,344,000	378,344,975	378,344,975	0	100.0	100.0
10 諸収入	4,000	76,020	184,860	△ 108,840	4,621.5	243.1
合計	4,091,176,000	3,344,075,022	1,789,359,612	1,554,715,410	43.7	53.5

(2) 歳出の状況

(単位：円：%)

款	項	予算現額	支出負担行為済額	予算残額	執行率
1	総務費	238,731,000	83,443,629	155,287,371	34.9
	1 総務管理費	172,164,000	32,664,735	139,499,265	18.9
	2 徴収費	1,516,000	1,247,272	268,728	82.2
	3 介護認定審査会費	61,453,000	46,164,622	15,288,378	75.1
	4 計画推進委員会費	231,000	0	231,000	0.0
	5 サービス事業費	3,367,000	3,367,000	0	100.0
2	保険給付費	3,141,620,000	1,311,408,484	1,830,211,516	41.7
	1 介護サービス等諸費	2,891,694,000	1,198,621,045	1,693,072,955	41.4
	2 介護予防サービス等諸費	84,249,000	38,734,164	45,514,836	45.9
	3 その他諸費	3,630,000	1,426,066	2,203,934	39.2
	4 高額介護サービス等費	63,424,000	32,267,293	31,156,707	50.8
	5 高額医療合算介護サービス等費	8,654,000	2,966,495	5,687,505	34.2
	6 特定施設入所者介護サービス等費	89,969,000	37,393,421	52,575,579	41.5
4	基金積立金	29,000	27,037	1,963	93.2
	1 基金積立金	29,000	27,037	1,963	93.2
5	地域支援事業費	144,840,000	128,019,314	16,820,686	88.3
	1 介護予防・生活支援サービス事業費	39,616,000	28,036,727	11,579,273	70.7
	2 一般介護予防事業費	27,303,000	27,303,000	0	100.0
	3 包括的支援事業・任意事業費	77,664,000	72,640,018	5,023,982	93.5
	4 その他諸費	257,000	39,569	217,431	15.3
7	諸支出金	159,316,000	586,670	158,729,330	0.3
	1 償還金及び還付加算金	111,113,000	586,670	110,526,330	0.5
	3 繰出金	48,203,000	0	48,203,000	0.0
8	予備費	406,640,000	0	406,640,000	0.0
	1 予備費	406,640,000	0	406,640,000	0.0
	合計	4,091,176,000	1,523,485,134	2,567,690,866	37.2

健康増進課

実施日：令和6年11月26日

1 職員の配置（令和6年4月1日現在）

*（ ）数字は職員の配置数

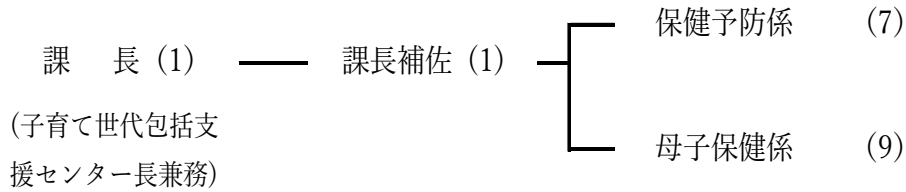

2 予算執行状況

令和6年度健康増進課の歳入予算現額は87,352,000円で、9月30日までの収入済額は0円となり、収入率は予算現額、調定額に対しても0.0%である。また、繰越明許については、歳入予算現額3,369,517円、収入済額は0円で、収入率は予算現額、調定額に対しても0.0%である。

歳出においては、予算現額454,710,000円で、執行額202,299,152円、予算残額252,410,848円、予算現額に対する執行率は44.4%となっている。また、繰越明許については、予算現額3,369,517円、執行額は757,678円で、予算現額に対する執行率は22.4%である。

予算現額に占める各費目の内訳は次のとおりである。

(1) 歳入の状況

(単位：円：%)

項目	予算現額	調定額	収入済額	収入未済額	収入率	
					予算対比	調定対比
13 分担金及び負担金	5,338,000	0	0	0	0.0	0.0
15 国庫支出金	3,089,000	0	0	0	0.0	0.0
16 県支出金	7,329,000	0	0	0	0.0	0.0
21 諸収入	71,596,000	0	0	0	0.0	0.0
合計	87,352,000	0	0	0	0.0	0.0

(繰越明許)

15 国庫支出金	3,369,517	0	0	0	0.0	0.0
合計	3,369,517	0	0	0	0.0	0.0

(2) 歳出の状況

(単位：円：%)

款	項	目	予算現額	支出負担行為済額	予算残額	執行率
4	衛生費		454,710,000	202,299,152	252,410,848	44.4
	1	保健衛生費	454,710,000	202,299,152	252,410,848	44.4
		1 保健衛生総務費	130,051,000	58,642,766	71,408,234	45.0
		2 予防費	198,600,000	102,550,134	96,049,866	51.6
		3 健康増進費	53,513,000	3,560,950	49,952,050	6.6
		4 母子保健費	39,435,000	20,478,220	18,956,780	51.9
		8 保健対策推進費	5,978,000	4,619,951	1,358,049	77.2
		9 一の宮保健センター管理費	15,257,000	10,417,088	4,839,912	68.2
		18 一体的実施事業費	11,876,000	2,030,043	9,845,957	17.0

(繰越明許)

4	衛生費		3,369,517	757,678	2,611,839	22.4
	1	保健衛生費	3,369,517	757,678	2,611,839	22.4
		15 新型コロナウイルスワクチン接種費	3,369,517	757,678	2,611,839	22.4
		合計	3,369,517	757,678	2,611,839	22.4

3 主な事業概要

(1) 保健予防係

(単位：千円)

事務事業名	事業内容及び現況	事業費
健康診査事業	若い世代の健診受診率向上、健診受診の習慣化等を図るために、40・50歳代セット健診を実施。特定健診と併せて、がん検診の受診率向上を図るため、4つの健診項目（特定健診、大腸がん検診、肺がん検診、腹部超音波検診）をセットとして実施。（乳がん検診、子宮がん検診、胃がん健診、前立腺がん検診、肝炎ウイルス検診は選択制） ・40・50歳代セット健診 6/16・17実施（計2日間） ・夏の複合健診 7/19～8/10実施（計23日間） ・秋の複合健診 10/15～19、11/4～8（計10日間）	53,459
高齢者の保健事業と介護予防の一体的実施事業	高齢化が進む中、若い世代の負担をできるだけ軽減し、社会保障費の安定を図るために健康な高齢者を増やし、健康寿命を延伸することを目的に、高齢者の介護予防事業を一体的に進める。	17,631

(2) 母子保健係

(単位：千円)

事務事業名	事業内容及び現況	事業費
母子健康手帳・妊婦健康診査受診券交付事業	「母子保健法」に基づき、母子健康手帳・妊婦健康診査受診券(14回分)を交付する。 (伴走型相談支援、妊婦届出相談兼)	16,458
妊婦健診・乳幼児健診精密検査委託事業	妊婦健診(県医師会委託)による妊娠期の異常の早期発見及び保健指導を行う。また、乳幼児健診で精密検査が必要とされた場合は医師会加入の医療機関で検査を行う。	
妊婦歯科健診委託事業	早産予防対策で、妊娠20週までに歯科健診を1回行う。	
乳幼児等個別接種事業等	乳幼児等個別接種事業、妊娠希望女性とその同居者の風しん予防対策事業、風しん追加的対策事業、季節性インフルエンザ事業、予防接種の広域化事業委託事業をそれぞれ行う。	94,825
新型コロナウイルスワクチン接種事業	新型コロナウイルスワクチン接種事業(10月～3月) 12歳～64歳以下1回(任意)、65歳以上1回(定期)	91,400
保健センター管理事業	一の宮保健センターの維持・管理を行う。 空調設備改修工事、備品整備事業	15,257

【 経 済 部 】

農 政 課

実施日：令和 6 年 11 月 28 日

1 職員の配置（令和 6 年 4 月 1 日現在）

*（ ）数字は職員の配置数

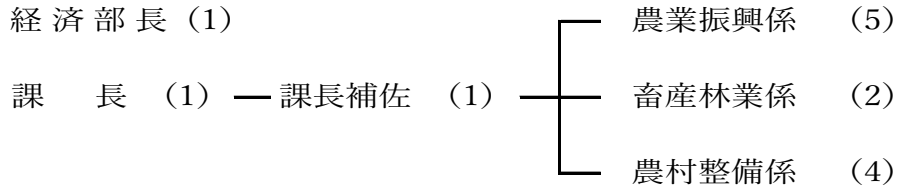

2 予算執行状況

令和 6 年度農政課の歳入予算現額は 1,055,336,000 円、9 月 30 日までの収入済額は 106,012,330 円で、収入率は予算現額に対し 10.0%、調定額に対し 74.4%である。また、繰越明許については、歳入予算現額 959,230,000 円、収入済額は 20,605,000 円で、収入率は予算現額に対し 2.1%、調定額に対し 100.0%である。

歳出においては、予算現額 1,481,890,270 円、執行額 530,309,740 円、予算残額 951,580,530 円で、予算現額に対する執行率は 35.7%である。また、繰越明許については、予算現額 959,230,000 円、執行額は 846,287,916 円で、予算現額に対する執行率は 88.2%である。

予算現額に占める各費目の内訳は次のとおりである。

(1) 歳入の状況

(単位：円：%)

項 目	予算現額	調定額	収入済額	収入未済額	収入率	
					予算対比	調定対比
2 地方譲与税	63,356,000	34,252,000	0	34,252,000	0.0	0.0
13 分担金及び負担金	1,153,000	300,000	0	300,000	0.0	0.0
14 使用料及び手数料	539,000	11,080	8,700	2,380	1.6	78.5
15 国庫支出金	1,950,000	0	0	0	0.0	0.0
16 県支出金	735,164,000	107,841,350	106,001,350	1,840,000	14.4	98.2
17 財産収入	1,104,000	2,280	2,280	0	0.2	100.0
19 繰入金	570,000	0	0	0	0.0	0.0
21 諸収入	1,300,000	0	0	0	0.0	0.0
22 市債	250,200,000	0	0	0	0.0	0.0
合 計	1,055,336,000	142,406,710	106,012,330	36,394,380	10.0	74.4

(繰越明許)

16 県支出金	921,625,000	0	0	0	0.0	0.0
20 繰越金	20,605,000	20,605,000	20,605,000	0	100.0	100.0
22 市債	17,000,000	0	0	0	0.0	0.0
合 計	959,230,000	20,605,000	20,605,000	0	2.1	100.0

(2) 歳出の状況

(単位：円：%)

款	項	目	予算現額	支出負担行為済額	予算残額	執行率
5	農林水産業費		1,475,770,270	529,791,480	945,978,790	35.8
	1	農業費	1,353,354,470	471,893,464	881,461,006	34.8
		2 農業総務費	114,246,000	54,922,883	59,323,117	48.0
		3 農業振興費	223,833,470	52,082,317	171,751,153	23.2
		4 畜産振興費	23,184,000	6,631,641	16,552,359	28.6
		5 農地費	566,065,000	203,907,703	362,157,297	36.0
		6 農業振興地域整備事業費	380,000	165,600	214,400	43.5
		10 農村環境改善センター管理費	150,633,000	139,087,300	11,545,700	92.3
		12 水田農業経営確立対策事業費	13,899,000	12,864,120	1,034,880	92.5
		13 畜産振興総合対策事業費	11,385,000	1,840,000	9,545,000	16.1
		14 中山間地域等直接支払事業費	249,729,000	391,900	249,337,100	0.1
	2	林業費	122,415,800	57,898,016	64,517,784	47.2
		2 林業振興費	93,863,800	40,413,097	53,450,703	43.0
		3 林道事業費	24,637,000	17,483,605	7,153,395	70.9
		6 森林環境譲与税基金費	3,915,000	1,314	3,913,686	0.0
10	災害復旧費		6,120,000	518,260	5,601,740	8.4
	2	農林水産業施設災害復旧費	6,120,000	518,260	5,601,740	8.4
		2 農業用施設災害復旧費	4,070,000	518,260	3,551,740	12.7
		3 林業施設災害復旧費	2,050,000	0	2,050,000	0.0
		合計	1,481,890,270	530,309,740	951,580,530	35.7

(繰越明許)

5	農林水産業費		957,230,000	844,404,291	112,825,709	88.2
	1	農業費	957,230,000	844,404,291	112,825,709	88.2
		3 農業振興費	921,625,000	812,718,000	108,907,000	88.1
		5 農地費	35,605,000	31,686,291	3,918,709	88.9
10	災害復旧費		2,000,000	1,883,625	116,375	94.1
	2	農林水産業施設災害復旧費	2,000,000	1,883,625	116,375	94.1
		2 農業用施設災害復旧費	2,000,000	1,883,625	116,375	94.1
		合計	959,230,000	846,287,916	112,942,084	88.2

3 主な事業概要

(1) 農業振興係

(単位：千円)

事務事業名	事業内容及び現況	事業費
中山間地域等直接支払事業	中山間地域の農地を対象に、生産条件の不利の解消、耕作放棄地の発生防止、農業の多面的機能の確保と向上を目的として、対象農地の管理者へ直接交付金を支給する事業。	248,657
農村環境改善センター改修事業	供用開始から約30年が経過し、建物や設備に様々な経年劣化及び不具合が見られるため改修を行う。本年度は、第2期工事（建物内部、電気・機械設備の改修等）を施工する。	132,055
強い農業づくり支援事業	コメのフレコン出荷や大型車での搬入受け入れを可能にすることで、農業法人や農業者の利便性を図りつつ、西日本有数のコメどころである阿蘇の農業維持、発展に寄与することを旨とするため、阿蘇農業協同組合が本事業を活用して物流合理化施設を建設する。	806,623

(2) 畜産林業係

(単位：千円)

事務事業名	事業内容及び現況	事業費
有害鳥獣対策事業	有害鳥獣の個体数の調整や侵入等を防止することにより、農林産物に対する被害の軽減を図る。	26,087
家畜導入事業	畜産農家の減少に伴い草地管理が困難になっている状況のなか、飼育管理の簡素化と家畜頭数の減少を防止するため、肉用牛への補助を行うことにより、草地の維持及び有効利用を図ることを目的とする。	9,200

(3) 農村整備係

(単位：千円)

事務事業名	事業内容及び現況	事業費
多面的機能支払交付金事業補助金	<p>【農地維持支払・資源向上支払（共同活動）】</p> <p>農家の減少や高齢化に伴い集落活動が困難になる中、非農家も含めた地域の共同活動に対して支援を行うことにより、農地や農業用施設の維持管理や環境保全の取組みに関する活動を促し、農村環境の保全を図る。</p> <p>【資源向上支払（長寿命化）】</p> <p>農業用施設の長寿命化のための補修・更新等を行う取組に対して支援を行う。</p>	412,565
大野川上流地区農業用排水施設整備工事	波野小園地区における農業用排水路（土水路）の改修工事。	40,000

観 光 課

実施日：令和 6 年 11 月 15 日

1 職員の配置（令和 6 年 4 月 1 日現在）

*（ ）数字は職員の配置数

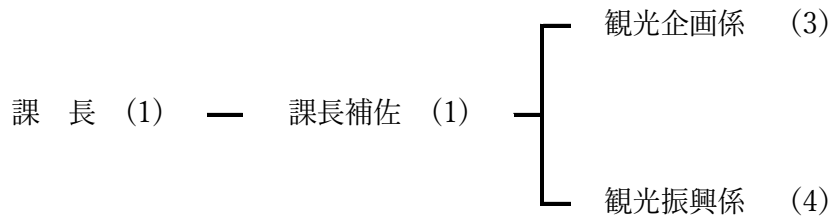

2 予算執行状況

令和 6 年度観光課の歳入予算現額は 29,747,000 円、9 月 30 日までの収入済額は 6,999,121 円で、収入率は予算現額に対し 23.5%、調定額に対し 57.1%である。

歳出においては、予算現額 343,674,000 円、執行額 232,900,872 円、予算残額 110,773,128 円で、予算現額に対する執行率は 67.7%である。

予算現額に占める各費目の内訳は次のとおりである。

(1) 歳入の状況

(単位：円：%)

項 目	予算現額	調定額	収入済額	収入未済額	収入率	
					予算対比	調定対比
14 使用料及び手数料	3,152,000	1,284,427	1,080,165	204,262	34.2	84.0
16 県支出金	11,930,000	0	0	0	0.0	0.0
17 財産収入	9,091,000	5,918,956	5,918,956	0	65.1	100.0
21 諸収入	5,574,000	5,036,000	0	5,036,000	0.0	0.0
合 計	29,747,000	12,239,383	6,999,121	5,240,262	23.5	57.1

(2) 歳出の状況

(単位：円：%)

款 項	目	予算現額	支出負担行為済額	予算残額	執行率
6	商工費	343,674,000	232,900,872	110,773,128	67.7
	1 商工費	343,674,000	232,900,872	110,773,128	67.7
	1 商工総務費	138,819,000	65,135,489	73,683,511	46.9
	3 観光振興費	116,214,000	97,241,383	18,972,617	83.6
	4 施設管理費	88,641,000	70,524,000	18,117,000	79.5
	合 計	343,674,000	232,900,872	110,773,128	67.7

3 主な事業概要

(1) 観光企画係

(単位：千円)

事務事業名	事業内容及び現況	事業費
阿蘇市「草・観・然」活性化事業	<p>鉱泉源の保護、観光振興といった用途を特定して徴収される目的税である入湯税を原資に、本市が誇る貴重な観光資源である鉱泉源の保護、並びに豊かな地域資源を活かした様々な観光まちづくり政策を推進していくことで、魅力ある観光地を創造する事を目的として事業を進めている。</p> <p>(阿蘇温泉観光旅館協同組合 及び 乙姫ペンション村温泉組合への補助事業、すずらん自生地50周年記念事業、地域活性化事業、然事業、竹田・豊後大野・阿蘇広域観光味力推進協議会負担金)</p>	14,960
健康づくりの郷事業	<p>阿蘇の大自然の中でスポーツと食を通じて心身ともにリフレッシュし、地域住民はもちろん、観光客も含めた全ての方の健康づくりに役立ててもらふこと、また健康づくりをテーマに自然・温泉・歴史・文化・商店街など様々なコンテンツを含めて総合的に情報を発信することで、「健康づくりの郷」としてのイメージを確立し、誘客と地域づくりを図っていくことを目的として事業展開を行っている。</p> <p>(大阿蘇元気ウォーキング事業、食の開発事業、ガストロノミーウォーキング事業)</p>	10,100

(2) 観光振興係

(単位：千円)

事務事業名	事業内容及び現況	事業費
阿蘇の花の祭典事業	<p>観光協会等の各種団体で構成する実行委員会にて、仙酔峡・阿蘇山上の「ミヤマキリシマ」、長寿ヶ丘公園の「ツツジ」、波野高原の「スズラン」、はな阿蘇美の「バラ」を一体的に宣伝し、開花時期毎のロングランイベントを実施する事で観光客の周遊を促し、滞在時間の向上を図る。</p>	3,000
阿蘇アドベンチャーワールド創造事業（恋人の聖地プロジェクト）	<p>阿蘇山に建つ西巖殿寺奥之院はNPO法人地域活性化支援センターの「恋人の聖地」として位置づけられており、阿蘇山を中心とした阿蘇谷全体を若者が集う場として、事業を実施することにより、若者の仕事の創出及び定着を図ることとしている。</p> <p>パンフレット、ポスター、PR動画の作成及びプロモーション活動の他、恋愛成就につながる取り組みと阿蘇市の観光コンテンツPRを併せた交流イベントを開催することにより、阿蘇が恋人の聖地であることを印象づけるとともに若年層をターゲットに出会いの機会を提供する。</p>	40,200

【阿蘇山観光事業特別会計】

1 予算の執行状況

令和6年度阿蘇山観光事業特別会計の歳入予算現額は117,805,000円で、9月30日までの収入済額は67,023,053円となり、収入率は予算現額に対し56.8%、調定額に対し57.8%である。

歳出においては、予算現額117,805,000円、執行額79,471,993円、予算残額38,333,007円、予算現額に対する執行率は67.4%となっている。

予算現額に占める各費目の内訳は次のとおりである。

(1) 歳入の状況

(単位：円：%)

項目	予算現額	調定額	収入済額	収入未済額	収入率	
					予算対比	調定対比
1 使用料及び手数料	113,688,000	113,688,000	65,006,400	48,681,600	57.1	57.1
2 財産収入	9,000	0	0	0	0.0	0.0
4 繰越金	1,805,000	1,805,163	1,805,163	0	100.0	100.0
5 諸収入	2,303,000	386,192	211,490	174,702	9.1	54.7
合計	117,805,000	115,879,355	67,023,053	48,856,302	56.8	57.8

(2) 歳出の状況

(単位：円：%)

款	項	目	予算現額	支出負担行為済額	予算残額	執行率
1	観光施設費		102,893,000	73,077,893	29,815,107	71.0
	1	公園道路費	102,893,000	73,077,893	29,815,107	71.0
		1 公園道路管理費	102,893,000	73,077,893	29,815,107	71.0
2	観光振興費		10,094,100	6,394,100	3,700,000	63.3
	1	観光振興費	10,094,100	6,394,100	3,700,000	63.3
		1 観光振興費	10,094,100	6,394,100	3,700,000	63.3
3	予備費		4,817,900	0	4,817,900	0.0
	1	予備費	4,817,900	0	4,817,900	0.0
		1 予備費	4,817,900	0	4,817,900	0.0
	合計		117,805,000	79,471,993	38,333,007	67.4

まちづくり課

実施日：令和6年11月13日

1 職員の配置（令和6年4月1日現在）

*（ ）数字は職員の配置数

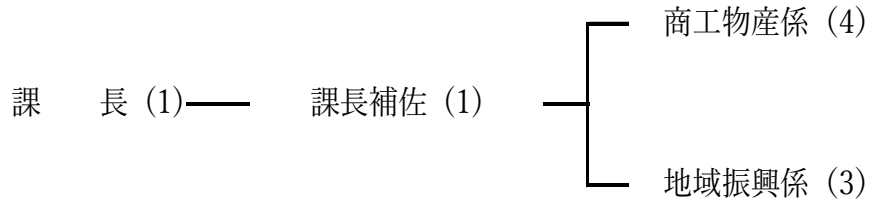

2 予算執行状況

令和6年度まちづくり課の歳入予算現額は518,760,000円、9月30日までの収入済額は97,279,311円で、収入率は予算現額に対し18.7%、調定額に対し20.4%である。また、繰越明許については、歳入予算現額35,000,000円、収入済額も同額となり、収入率は予算現額、調定額に対しともに100.0%である。

歳出においては、予算現額432,140,000円、執行額317,091,204円、予算残額115,048,796円で、予算現額に対する執行率は73.3%となる。また、繰越明許については、予算現額は110,500,000円、執行額は110,500,000円で、予算現額に対する執行率は100.0%である。

予算現額に占める各費目の内訳は次のとおりである。

(1) 歳入の状況

(単位：円：%)

項目	予算現額	調定額	収入済額	収入未済額	収入率	
					予算対比	調定対比
14 使用料及び手数料	38,199,000	34,225,865	12,126,765	22,099,100	31.7	35.4
15 国庫支出金	14,666,000	0	0	0	0.0	0.0
16 県支出金	14,043,000	0	0	0	0.0	0.0
17 財産収入	23,000	3,101	3,101	0	13.4	100.0
18 寄附金	400,000,000	400,000,000	62,067,800	337,932,200	15.5	15.5
19 繰入金	15,715,000	13,715,691	13,715,691	0	87.2	100.0
21 諸収入	36,114,000	28,312,175	9,365,954	18,946,221	25.9	33.0
合計	518,760,000	476,256,832	97,279,311	378,977,521	18.7	20.4

(繰越明許)

20 繰越金	35,000,000	35,000,000	35,000,000	0	100.0	100.0
合計	35,000,000	35,000,000	35,000,000	0	100.0	100.0

(2) 歳出の状況

(単位：円：%)

款	項	目	予算現額	支出負担行為済額	予算残額	執行率
6	商工費		432,140,000	317,091,204	115,048,796	73.3
	1	商工費	432,140,000	317,091,204	115,048,796	73.3
		2 商工振興費	73,556,000	46,430,951	27,125,049	63.1
		5 夢の湯管理費	56,175,000	41,366,450	14,808,550	73.6
		6 田園空間博物館費	1,504,000	1,105	1,502,895	0.0
		7 特産物推進費	12,214,000	6,719,925	5,494,075	55.0
		8 まちづくり推進費	24,963,000	16,829,018	8,133,982	67.4
		9 地域振興対策費	29,856,000	12,021,326	17,834,674	40.2
		10中央公園及びあそびピバ管理運営費	11,845,000	11,333,688	511,312	95.6
		11草原情報館管理費	3,503,000	2,538,531	964,469	72.4
		12ふるさと納税費	210,665,000	177,793,099	32,871,901	84.3
		13移住定住支援センター費	7,859,000	2,057,111	5,801,889	26.1

(繰越明許)

6	商工費		110,500,000	110,500,000	0	100.0
	1	商工費	110,500,000	110,500,000	0	100.0
		2 商工振興費	110,500,000	110,500,000	0	100.0

3 主な事業概要

(1) 地域振興係

(単位：千円)

事務事業名	事業内容及び現況	事業費
夢の湯管理運営	○管理運営等に係る業務委託発注（運営、清掃管理） ○ボイラー2号機入替工事	56,175
豊肥本線復興エリア 活性化推進業務	JR「宮地駅」及び「いこいの村駅」周辺エリアを対象 に観光と連携した地域活性化のための方策を地域住民と一 緒になって協議・検討していくもの。	4,983

(2) 商工物産係

(単位：千円)

事務事業名	事業内容及び現況	事業費
阿蘇市ふるさと応援 寄附事業	阿蘇の魅力情報を発信するとともに地域特産品の販売促 進や消費拡大等地域経済の活性化を図ることを目的とした 「阿蘇市ふるさと応援寄附事業」を行っている。 9月末までの実績 6,506件、9,869万円	400,000
地域振興緊急対策事 業補助金 (阿蘇市プレミアム 商品券事業)	物価の高騰、生活関連商品の相次ぐ値上げによる家計へ の影響に対する市民生活の支援を目的として3千円で5千 円分（千円×5枚）の商品券を全市民対象に一人当たり最 大2セットまで販売。補助先は阿蘇市ウェルカム商品券実 行委員会。	110,500

【 土 木 部 】

建設課

実施日：令和6年10月17日

1 職員の配置（令和6年4月1日現在）

*（ ）数字は職員の配置数

土木部長（1）

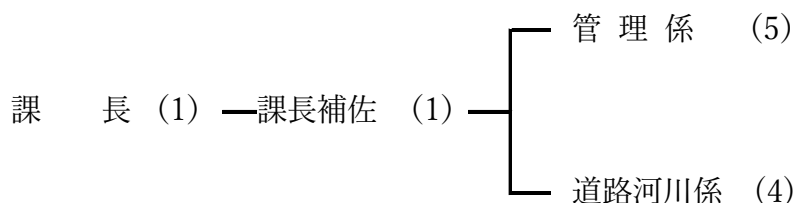

2 予算執行状況

令和6年度建設課の歳入予算現額は395,351,000円、9月30日までの収入済額は8,281,220円で、収入率は予算現額に対し2.0%、調定額に対し5.8%である。また、繰越明許については、歳入予算現額194,751,362円、収入済額は39,538,362円で、収入率は予算現額に対し20.3%、調定額に対し60.6%である。

歳出においては、予算現額631,912,000円、執行額157,403,350円、予算残額474,508,650円で、予算現額に対する執行率は24.9%である。また、繰越明許については、予算現額194,751,362円、執行額は146,458,603円で、予算現額に対する執行率は75.2%である。

予算現額に占める各費目の内訳は次のとおりである。

(1) 歳入の状況

(単位：円：%)

項 目	予算現額	調定額	収入済額	収入未済額	収入率	
					予算対比	調定対比
14 使用料及び手数料	8,254,000	8,331,119	8,061,690	269,429	97.6	96.7
15 国庫支出金	117,859,000	117,859,000	0	117,859,000	0.0	0.0
16 県支出金	18,937,000	14,537,000	0	14,537,000	0.0	0.0
17 財産収入	1,000	219,530	219,530	0	21,953.0	100.0
22 市債	250,300,000	0	0	0	0.0	0.0
合 計	395,351,000	140,946,649	8,281,220	132,665,429	2.0	5.8

(繰越明許)

13 分担金及び負担金	21,580,000	0	0	0	0.0	0.0
15 国庫支出金	27,033,000	25,628,000	0	25,628,000	0.0	0.0
20 繰越金	39,538,362	39,538,362	39,538,362	0	100.0	100.0
22 市債	106,600,000	0	0	0	0.0	0.0
合 計	194,751,362	65,166,362	39,538,362	25,628,000	20.3	60.6

(2) 歳出の状況

(単位：円：%)

款	項	目	予算現額	支出負担行為済額	予算残額	執行率
7	土木費		629,212,000	157,081,656	472,130,344	24.9
	1	土木管理費	72,009,000	36,333,352	35,675,648	50.4
		1 土木総務費	72,009,000	36,333,352	35,675,648	50.4
	2	道路橋梁費	486,881,000	101,379,564	385,501,436	20.8
		1 道路維持費	217,574,000	47,643,155	169,930,845	21.8
		2 道路新設改良費	149,288,000	48,959,909	100,328,091	32.7
		3 橋梁費	115,000,000	0	115,000,000	0.0
		4 水力発電施設周辺地域整備費	5,019,000	4,776,500	242,500	95.1
	3	河川費	70,322,000	19,368,740	50,953,260	27.5
		1 河川事業費	70,322,000	19,368,740	50,953,260	27.5
10	災害復旧費		2,700,000	321,694	2,378,306	11.9
	3	公共土木施設災害復旧費	2,700,000	321,694	2,378,306	11.9
		1 河川等災害復旧費	2,700,000	321,694	2,378,306	11.9
		合計	631,912,000	157,403,350	474,508,650	24.9

(繰越明許)

7	土木費		145,429,891	105,142,358	40,287,533	72.2
	2	道路橋梁費	118,489,938	84,235,022	34,254,916	71.0
		1 道路維持費	27,919,024	19,438,228	8,480,796	69.6
		2 道路新設改良費	83,202,914	64,796,794	18,406,120	77.8
		3 橋梁費	7,368,000	0	7,368,000	0.0
	3	河川費	26,939,953	20,907,336	6,032,617	77.6
		1 河川事業費	26,939,953	20,907,336	6,032,617	77.6
10	災害復旧費		49,321,471	41,316,245	8,005,226	83.7
	3	公共土木施設災害復旧費	49,321,471	41,316,245	8,005,226	83.7
		1 河川等災害復旧費	49,321,471	41,316,245	8,005,226	83.7
		合計	194,751,362	146,458,603	48,292,759	75.2

3 主な事業概要

(1) 管理係

(単位：千円)

事務事業名	事業内容及び現況	事業費
市道維持管理事業	道路維持管理事業業務委託、道路舗装、側溝改修、区画線整備等、市道維持管理補償 (道路舗装、市道維持管理補償は道路河川係も実施)	204,065

(2) 道路河川係

(単位：千円)

事務事業名	事業内容及び現況	事業費
市道新設改良工事	道路新設改良業務委託及び改良工事等	112,700
橋梁整備事業	橋梁補修業務委託、橋梁補修維持工事	115,000
河川整備事業	河川等測量設計業務等、改修工事	57,300

住 環 境 課

実施日：令和6年11月1日

1 職員の配置（令和6年4月1日現在）

*（ ）数字は職員の配置数

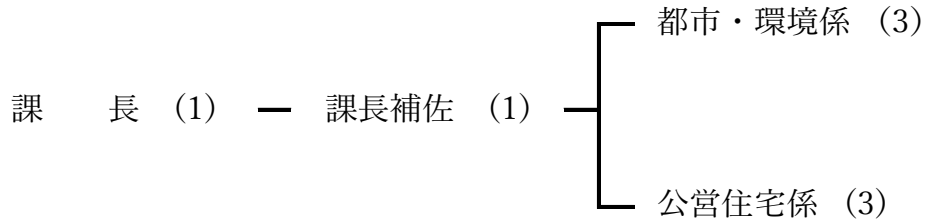

2 予算執行状況

令和6年度住環境課の歳入予算現額は609,813,000円、9月30日までの収入済額は49,637,093円で、収入率は予算現額に対し8.1%、調定額に対し38.7%である。また、繰越明許については、歳入予算現額1,070,000円、収入済額は184,000円で、収入率は予算現額、調定額に対しても17.1%である。

歳出においては、予算現額803,758,000円、執行額107,183,261円、予算残額696,574,739円で、予算現額に対する執行率は13.3%である。また、繰越明許については、予算現額1,840,000円、執行額は1,804,000円で、予算現額に対する執行率は98.0%である。

予算現額に占める各費目の内訳は次のとおりである。

(1) 歳入の状況

（単位：円：％）

項 目	予算現額	調定額	収入済額	収入未済額	収入率	
					予算対比	調定対比
14 使用料及び手数料	115,580,000	127,961,940	49,370,868	78,591,072	42.7	38.5
15 国庫支出金	281,032,000	0	0	0	0.0	0.0
16 県支出金	2,262,000	0	0	0	0.0	0.0
17 財産収入	5,000	865	865	0	17.3	100.0
18 寄附金	1,000,000	0	0	0	0.0	0.0
19 繰入金	14,036,000	0	0	0	0.0	0.0
21 諸収入	898,000	254,000	265,360	△ 11,360	29.5	104.4
22 市債	195,000,000	0	0	0	0.0	0.0
合 計	609,813,000	128,216,805	49,637,093	78,579,712	8.1	38.7

（繰越明許）

15 国庫支出金	886,000	886,000	0	886,000	0.0	0.0
20 繰越金	184,000	184,000	184,000	0	100.0	100.0
合 計	1,070,000	1,070,000	184,000	886,000	17.1	17.1

(2) 歳出の状況

(単位：円：%)

款	項	目	予算現額	支出負担行為済額	予算残額	執行率
4	衛生費		34,828,000	9,558,109	25,269,891	27.4
	1	保健衛生費	34,828,000	9,558,109	25,269,891	27.4
		6 環境政策費	19,787,000	5,791,864	13,995,136	29.2
		7 環境共生基金事業費	15,041,000	3,766,245	11,274,755	25.0
7	土木費		768,930,000	97,625,152	671,304,848	12.6
	1	土木管理費	4,014,000	502,000	3,512,000	12.5
		1 土木総務費	4,014,000	502,000	3,512,000	12.5
	4	都市計画費	28,981,000	14,166,976	14,814,024	48.8
		1 都市計画総務費	28,981,000	14,166,976	14,814,024	48.8
	5	住宅費	735,935,000	82,956,176	652,978,824	11.2
		1 住宅管理費	126,086,000	75,188,601	50,897,399	59.6
		2 住宅建設費	609,849,000	7,767,575	602,081,425	1.2
		合 計	803,758,000	107,183,261	696,574,739	13.3

(繰越明許)

7	土木費		1,840,000	1,804,000	36,000	98.0
	1	土木管理費	1,840,000	1,804,000	36,000	98.0
		1 土木総務費	1,840,000	1,804,000	36,000	98.0
		合 計	1,840,000	1,804,000	36,000	98.0

3 主な事業概要

(1) 都市・環境係

(単位：千円)

事務事業名	事業内容及び現況	事業費
ASO環境共生基金に関すること	阿蘇の自然環境を維持・保全するため寄付金を財源に事業を実施。(主な事業 ①子どもたちへの環境教育 ②希少野生植物の保護 ③景観の向上を図る景観・環境整備等)	15,041
合併浄化槽設置補助金に関すること	下水道区域外の個人住宅において、水質汚濁防止のために、し尿と生活雑排水を処理する合併浄化槽を整備する個人に対して費用の一部を補助。	17,483

(2) 公営住宅係

(単位：千円)

事務事業名	事業内容及び現況	事業費
住宅管理事業	○阿蘇市営住宅(改良、特公賃貸含む)32団地832戸の建物修繕及び維持工事、材料支給、浄化槽等共益部分の維持管理業務及び光熱水費の支払い等庶務。 ○退去検査、抽選会の実施、使用料共益費の決定及び徴収、滞納整理事務、その他人件費等。	126,086
住宅建設事業	市営住宅建設工事、老朽化住宅解体撤去工事、その他事業費・人件費等。	609,849

【 教 育 部 】

教育課

実施日：令和6年10月28日

1 職員の配置（令和6年4月1日現在）

*（ ）数字は職員の配置数

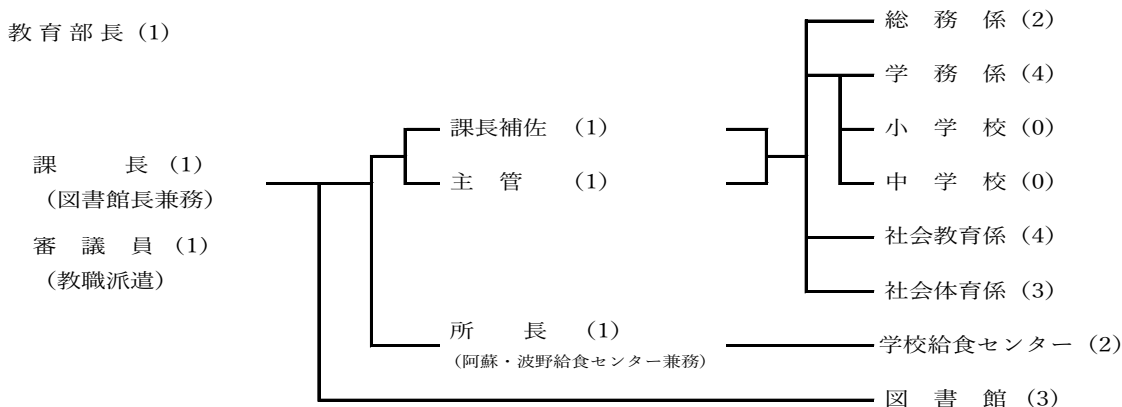

2 予算執行状況

令和6年度教育課の歳入予算現額は377,190,000円、9月30日までの収入済額は11,936,577円で、収入率は予算現額に対し3.1%、調定額に対し61.3%である。また、繰越明許については、歳入予算現額636,325,000円、収入済額は465,666,000円で、収入率は予算現額に対し73.1%、調定額に対し100.0%である。

歳出においては、予算現額1,640,910,185円、執行額929,385,436円、予算残額711,524,749円で、予算現額に対する執行率は56.6%である。また、繰越明許については、予算現額636,325,000円、執行額は607,125,565円で、予算現額に対する執行率は95.4%である。

予算現額に占める各費目の内訳は次のとおりである。

(1) 歳入の状況

(単位：円：%)

項目	予算現額	調定額	収入済額	収入未済額	収入率	
					予算対比	調定対比
13 分担金及び負担金	715,000	672,520	672,520	0	94.0	100.0
14 使用料及び手数料	2,711,000	2,972,586	1,792,477	1,180,109	66.1	60.3
15 国庫支出金	63,699,000	0	0	0	0.0	0.0
16 県支出金	5,645,000	1,083,000	1,083,000	0	19.1	100.0
17 財産収入	7,091,000	7,003,202	4,003,202	3,000,000	56.4	57.1
21 諸収入	7,629,000	7,739,249	4,385,378	3,353,871	57.4	56.6
22 市債	289,700,000	0	0	0	0.0	0.0
合計	377,190,000	19,470,557	11,936,577	7,533,980	3.1	61.3

(繰越明許)

15 国庫支出金	101,359,000	0	0	0	0.0	0.0
19 繰入金	50,000,000	0	0	0	0.0	0.0
20 繰越金	465,666,000	465,666,000	465,666,000	0	100.0	100.0
22 市債	19,300,000	0	0	0	0.0	0.0
合計	636,325,000	465,666,000	465,666,000	0	73.1	100.0

(2) 歳出の状況

(単位：円：%)

款	項	目	予算現額	支出負担行為済額	予算残額	執行率
5	農林水産業費		351,000	196,585	154,415	56.0
	1	農業費	351,000	196,585	154,415	56.0
		11 農業構造改善センター管理費	351,000	196,585	154,415	56.0
9	教育費		1,637,634,185	927,801,351	709,832,834	56.6
	1	教育総務費	301,172,185	196,962,515	104,209,670	65.3
		1 教育委員会費	3,435,000	1,146,763	2,288,237	33.3
		2 事務局費	297,737,185	195,815,752	101,921,433	65.7
	2	小学校費	210,420,000	77,134,462	133,285,538	36.6
		1 小学校管理費	147,322,000	64,623,274	82,698,726	43.8
		2 小学校教育振興費	63,098,000	12,511,188	50,586,812	19.8
	3	中学校費	601,692,000	314,826,029	286,865,971	52.3
		1 中学校管理費	93,438,000	43,654,720	49,783,280	46.7
		2 中学校教育振興費	26,154,000	8,579,309	17,574,691	32.8
		3 中学校建設費	482,100,000	262,592,000	219,508,000	54.4
	4	社会教育費	180,618,000	88,086,456	92,531,544	48.7
		1 社会教育総務費	60,068,000	29,268,445	30,799,555	48.7
		2 生涯学習事業費	1,693,000	15,140	1,677,860	0.8
		3 文化振興費	9,701,000	8,053,957	1,647,043	83.0
		4 人権同和教育費	8,228,000	3,275,386	4,952,614	39.8
		5 公民館費	18,551,000	12,484,252	6,066,748	67.2
		6 図書館費	73,891,000	34,989,276	38,901,724	47.3
		8 世界遺産推進費(阿蘇市事業)	8,486,000	0	8,486,000	0.0
	5	保健体育費	343,732,000	250,791,889	92,940,111	72.9
		1 体育振興費	9,223,000	6,870,938	2,352,062	74.4
		2 体育施設費	174,145,000	142,619,805	31,525,195	81.8
		3 給食センター費	160,364,000	101,301,146	59,062,854	63.1
10	災害復旧費		2,925,000	1,387,500	1,537,500	47.4
	4	文教施設災害復旧費	2,925,000	1,387,500	1,537,500	47.4
		2 社会教育施設災害復旧費	2,925,000	1,387,500	1,537,500	47.4
	合計		1,640,910,185	929,385,436	711,524,749	56.6

(繰越明許)

9	教育費		636,325,000	607,125,565	29,199,435	95.4
	2	小学校費	531,413,000	526,570,000	4,843,000	99.0
		3 小学校建設費	531,413,000	526,570,000	4,843,000	99.0
	4	社会教育費	2,412,000	2,404,600	7,400	99.6
		6 図書館費	2,412,000	2,404,600	7,400	99.6
	5	保健体育費	102,500,000	78,150,965	24,349,035	76.2
		2 体育施設費	102,500,000	78,150,965	24,349,035	76.2

3 主な事業概要

(1) 総務係

(単位：千円)

事務事業名	事業内容及び現況	事業費
要保護及び準要保護児童生徒就学援助費補助事業	経済的に困窮している児童生徒の保護者に対して就学に必要な学用品費等の援助を行い、義務教育の円滑な実施を図る。(令和5年度実績：要・準要保護251人、入学前支給41人、19,487千円)	25,602
特別支援教育就学奨励費補助事業	特別支援学級に在籍する児童生徒の保護者に対して、就学に必要な学用品費等の援助を行い、特別支援教育の充実を図る。(令和5年度実績：94人、3,527千円)	3,388

(2) 学務係

(単位：千円)

事務事業名	事業内容及び現況	事業費
阿蘇小学校屋内運動場改築工事	耐力度が基準値に満たない阿蘇小学校体育館を改築する。 ※令和7年1月末竣工	845,900
波野中学校屋内運動場改修工事	老朽化が進む波野中学校体育館について長寿命化を図るために改修工事を実施する。令和6年7月に契約を締結。 ※令和7年1月末竣工	254,100
中学校体育館空調設置事業	阿蘇市立中学校体育館(一の宮中、阿蘇中)に空調設備を設置する事業。令和6年度に設計及び設置工事を実施予定。 ※設計業務完了、現在工事実施中	177,100

(3) 社会教育係

(単位：千円)

事務事業名	事業内容及び現況	事業費
社会教育団体への活動補助事業	子ども会・青少年健全育成市民会議・地域婦人会・PTA連絡協議会などの団体活動に対して補助を実施。	3,830
公民館関係事業	阿蘇市公民館の他、旧小学校区単位の公民館組織を立ち上げており、一の宮地区(4分館)、阿蘇地区(7分館)、波野地区(1分館)の計12分館。現在、分館長、主事を委嘱し、各種活動を行っている。	5,245
地域学校協働活動推進事業	子どもたちの社会性・自主性・創造性等の豊かな人間性を涵養するとともに、地域社会全体の教育力の向上を図り、地域の活性化や子どもたちが安心して暮らせる環境づくりを推進する。	3,627
文化財保護事業	指定文化財の台帳整理、史跡の維持管理、民俗文化財保存団体へ活動支援、文化財サインの整備等を中心に保護活動を実施している。	6,801

(4) 社会体育係

(単位：千円)

事務事業名	事業内容及び現況	事業費
生涯スポーツ推進事業	本市の生涯スポーツ振興のため、スポーツ推進委員会と教育委員会主催で阿蘇市民向けの講習会やスポーツ大会を開催しており、スポーツ振興のための各種研修会へもスポーツ推進委員と共に参加している。 また、各種スポーツ団体への活動に対し補助を行い、スポーツ振興を図っている。	9,223
社会体育施設の運営・維持管理事業	各社会体育施設の運営、維持管理及び老朽化等に伴う危険箇所の修繕、工事を実施し、スポーツ環境の整備を行っている。	174,145

(5) 学校給食センター（阿蘇、波野）

(単位：千円)

事務事業名	事業内容及び現況	事業費
学校給食センター	学校給食が児童生徒の心身の健全な発達に資するものであり、かつ児童及び生徒の食に関する正しい理解と適切な判断力を養う上で重要な役割を果たすものであることを考え、学校給食及び学校給食を活用した食に関する指導の実施、学校給食の普及充実及び学校における食育の推進を図ることを目的とする。	120,697
	【阿蘇学校給食センター】4小学校、2中学校、給食センター分計＝食1,845、児童生徒1,647人、職員172人、クラス84 給食年間予定回数 193回（小学校・中学校 同数） 【波野学校給食センター】 波野小・中、給食センター分計＝89食、児童生徒60人、職員24人 給食年間予定回数 193回（小学校・中学校 同数）	6,381

(6) 図書館（一の宮・阿蘇）

(単位：千円)

事務事業名	事業内容及び現況	事業費
図書資料・視聴覚資料の収集	図書資料や視聴覚資料を収集し、住民の生涯学習の一助とする。また、市の財産として後世に残すべき資料の収集も行う。	6,500
図書館業務システム関連 (クラウドシステム使用料、TOOL i 使用料及び書誌データ作成業務委託料)	<ul style="list-style-type: none"> ・図書館業務システム（クラウド方式）により貸出、返却、検索、所蔵管理などの業務を行う。 ・ホームページを公開し、図書館の情報や図書資料の案内、予約受付などを常時行う。 ・図書館流通センターのデータベースから書誌データのダウンロード及び図書の発注を行うための専用回線を使用する。 ・購入した書籍の書誌データ（マーク）の作成委託 	6,826

会 計 課

実施日：令和 6 年 11 月 14 日

1 職員の配置（令和 6 年 4 月 1 日現在）

*（ ）数字は職員の配置数

会計管理者（1） 課長補佐（1）
 （会計課長） ———— （企業出納員兼務） ———— 会 計 係（2）

2 予算執行状況

令和 6 年度会計課の歳出予算現額は 17,896,000 円、執行額 9,935,562 円、予算残額 7,960,438 円で、予算現額に対する執行率は 55.5%である。

予算現額に占める各費目の内訳は次のとおりである。

(1) 歳出の状況

（単位：円：%）

款	項	目	予算現額	支出負担行為済額	予算残額	執行率
2	総務費		17,896,000	9,935,562	7,960,438	55.5
	1	総務管理費	17,896,000	9,935,562	7,960,438	55.5
		4 会計管理費	17,896,000	9,935,562	7,960,438	55.5

農業委員会事務局

実施日：令和6年11月14日

1 職員の配置（令和6年4月1日現在）

*（ ）数字は職員の配置数

農業委員会事務局長（1） 一 次 長（1） 一 農地調整係（2）

2 予算執行状況

令和6年度農業委員会の歳入予算現額は6,730,000円、9月30日までの収入済額は905,710円で、収入率は予算現額に対し13.4%、調定額に対し95.6%である。

歳出においては、予算現額48,885,000円、執行額22,732,407円、予算残額26,152,593円で、予算現額に対する執行率は46.5%である。

予算現額に占める各費目の内訳は次のとおりである。

(1) 歳入の状況

（単位：円：％）

項 目	予算現額	調定額	収入済額	収入未済額	収入率	
					予算対比	調定対比
14 使用料及び手数料	21,000	21,000	600	20,400	2.8	2.8
16 県支出金	5,473,000	21,000	0	21,000	0.0	0.0
21 諸収入	1,236,000	905,110	905,110	0	73.2	100.0
合 計	6,730,000	947,110	905,710	41,400	13.4	95.6

(2) 歳出の状況

（単位：円：％）

款	項	目	予算現額	支出負担行為済額	予算残額	執行率
5		農林水産業費	48,885,000	22,732,407	26,152,593	46.5
	1	農業費	48,885,000	22,732,407	26,152,593	46.5
		1 農業委員会費	45,298,000	22,012,390	23,285,610	48.5
		8 農業者年金費	545,000	121,836	423,164	22.3
		9 農地流動化等推進事業費	3,042,000	598,181	2,443,819	19.6

3 主な事業概要

(1) 農地調整係

(単位：千円)

事務事業名	事業内容及び現況	事業費
農地法処理	農業委員会総会（毎月1回） 農地法第3条 41件 農地法第4条 8件 農地法第5条 32件 証明書発行 40件 農地法第18条6項 59件	44,806
	国有農地（農水省）管理 自作農に係る国有地管理（台帳整理） 現地調査等登記確認	47
	空き家に付随する農地の指定等 2件 その他農業委員会に関する事務	395
農地流動化等推進事業	農地利用集積 所有権移転 47件 利用権設定 146件 使用賃貸権 71件	1,634
	農地移動適正化 農地移動あっせん等（事業熊本県農業公社） 40件	
	耕作放棄地解消事業 解消事業 0件	600
	農地最適化交付金事業 農地パトロール、意向調査事業	713
農業者年金	農業者年金裁定請求、加入、支給停止 経営移譲年金 0件 老齢年金 5件 新規加入手続（加入区分の変更も含む） 3件 支給停止手続（死亡によるもの） 27件	545

選挙管理委員会事務局

実施日：令和6年11月11日

1 職員の配置（令和6年4月1日現在）

*（ ）数字は職員の配置数

選挙管理委員会事務局長 事務局次長 事務局主幹 選挙係
 （総務部長兼務） （総務課長兼務） （総務課長補佐兼務） （総務課総務係兼務）

2 予算の執行状況

令和6年度選挙管理委員会の歳入予算現額は1,000円で、9月30日までの収入済額は0円となり、収入率は予算現額、調定額に対しても0.0%である。

歳出においては、予算現額21,034,000円で、執行額1,218,256円、予算残額19,815,744円、予算現額に対する執行率は5.7%となっている。

予算現額に占める各費目の内訳は次のとおりである。

(1) 歳入の状況

（単位：円：％）

項目	予算現額	調定額	収入済額	収入未済額	収入率	
					予算対比	調定対比
16 県支出金	1,000	0	0	0	0.0	0.0
合計	1,000	0	0	0	0.0	0.0

(2) 歳出の状況

（単位：円：％）

款	項	目	予算現額	支出負担行為済額	予算残額	執行率
2	総務費		21,034,000	1,218,256	19,815,744	5.7
	4	選挙費	21,034,000	1,218,256	19,815,744	5.7
		1 選挙管理委員会費	1,829,000	901,628	927,372	49.2
		2 選挙啓発費	116,000	92,415	23,585	79.6
		3 市長選挙費	19,089,000	224,213	18,864,787	1.1

議会事務局

実施日：令和6年11月14日

1 職員の配置（令和6年4月1日現在） *（ ）数字は職員の配置数

議会事務局長（1） — 次長（1） — 庶務係（1）

2 予算執行状況

令和6年度議会事務局の歳出予算現額は154,611,000円、執行額88,704,286円、予算残額65,906,714円で、予算現額に対する執行率は57.3%である。

予算現額に占める各費目の内訳は次のとおりである。

(1) 歳出の状況

(単位：円：%)

款	項	目	予算現額	支出負担行為済額	予算残額	執行率
1	議会費		154,611,000	88,704,286	65,906,714	57.3
	1	議会費	154,611,000	88,704,286	65,906,714	57.3
		1 議会費	154,611,000	88,704,286	65,906,714	57.3

監査委員事務局

実施日：令和6年11月26日

1 職員の配置（令和6年4月1日現在） *（ ）数字は職員の配置数

監査事務局長（1） ——— 庶務係（書記）（1）

2 予算執行状況

令和6年度監査委員事務局の歳出予算現額は17,455,000円、執行額8,391,331円、予算残額9,063,669円で、予算現額に対する執行率は48.0%である。

予算現額に占める各費目の内訳は次のとおりである。

(1) 歳出の状況

(単位：円：%)

款	項	目	予算現額	支出負担行為済額	予算残額	執行率
2	総務費		17,455,000	8,391,331	9,063,669	48.0
	6	監査委員費	17,455,000	8,391,331	9,063,669	48.0
		1 監査委員費	17,455,000	8,391,331	9,063,669	48.0

繰出金

1 水道費（阿蘇市水道事業）

令和6年度阿蘇市水道事業への繰出金（歳出予算現額）は46,071,000円、執行額0円で、予算現額に対する執行率は0.0%である。

2 病院費（阿蘇市病院事業）

令和6年度阿蘇市病院事業への繰出金（歳出予算現額）は502,377,000円、執行額502,377,000円で、予算現額に対する執行率は100.0%である。

3 下水道費（阿蘇市下水道事業）

令和6年度阿蘇市下水道事業への繰出金（歳出予算現額）は290,195,000円、執行額250,000,000円で、予算現額に対する執行率は86.1%である。

歳出の状況

（単位：円：％）

款	項	目	予算現額	支出負担行為済額	予算残額	執行率
4	衛生費		548,448,000	502,377,000	46,071,000	91.5
	1	保健衛生費	548,448,000	502,377,000	46,071,000	91.5
		12 水道費	46,071,000	0	46,071,000	0.0
		19 病院費	502,377,000	502,377,000	0	100.0
7	土木費		290,195,000	250,000,000	40,195,000	86.1
	4	都市計画費	290,195,000	250,000,000	40,195,000	86.1
		3 下水道費	290,195,000	250,000,000	40,195,000	86.1